כוכב הנופש

מדריך הנופש של הציבור החרדי

***5683**

קטלוג

קיץ תשע"ט

שימו לב!

הקטלוג מתעדכן בכל עת.

מומלץ להתעדכן מידי פעם

עם הקטלוג העדכני

בשליחת מייל ריק לכתובת

5686954@GMAIL.COM

משתמשים חדשים???

חובה

לקרוא הסבר

על השימוש

במערכת

פרטים בעמ' 3

להצטרפות לרשימת "כוכב הנופש" לקבלת עידכונים לחצו כאן

או שילחו הודעה לכתובת

5686954AGMAIL.COM

כתבו בנושא 'קבוצת כוכב הנופש'

מצטרפים ל'קבוצת כוכב הנופש'

ונהנים

משלל

הטבות!

פרטים בעמ' 8

פרויקט 'נופשים מומלצים - רעיונות לחופשה' **יוצא לדרך!**

מוזמנים להצטרף! פרטים בעמ' 6

'כוכב הנופש'

שמח להציג בפניך את
הקטלוג העשיר והנוח!

בו תמצא הכל! עבור הנופש המיוחד שלך.
החל מתחבורה והסעות המשך כמובן בצימרים
ודירות אירוח, אטרקציות, מסלולים, וכלה
במאמרים וטיפים מטובי המומחים.

כל שורה בקטלוג מפנה אותך באמצעות מספר
שלוחה להורדת תוכן ייעודי ורחב מהמערכת
הטלפונית עבור כל מה שבחרת.

כך תוכל להתבונן בצורה ישירה בכל התוכן
שיש לבעל הצימר להציע לך ולהחליט אחרי
שקלול כל הפרטים והפרמטרים.

הכל, אבל הכל,

לבחירה מושלמת!

לפניכם הסבר קצר על השימוש במערכת

הקדישו כמה רגעים לקריאת ההסבר, כדי שתוכלו להפיק את המירב מהפלטפורמה החדשה - בקלות וביעילות!

מי אני?

הקטלוג שלפניכם מכיל מאגר ענק של מידע בכל תחומי הנופש למגזר החרדי.

מה אני מכיל?

צימרים, דירות נופש, וילות, אטרקציות, מסעדות, ועוד.

איך משתמשים בי?

הקטלוג הוא רק חלון ראווה למאות האפשרויות הקיימות בו, והוא כמו 'מפתח עניינים' שמפנה אותך למידע רב שנמצא מתחת פני השטח!

על מנת לצפות ולקבל מידע מפורט על כל אחד מהדברים המוצגים כאן ישנם 2 אפשרויות:

1. באמצעות מערכת טלפונית חכמה!

מחייגים לכוכבית נופש 5683* ומקישים על השלוחה המבוקשת.

איך זה עובד? פשוט מאד!

דבר ראשון, מגדירים דוא"ל בשרות שלנו **באופן חד פעמי**.

(כדי שהמערכת תקשר בין הטלפון שממנו אתם מתקשרים, למייל האישי שלכם).

אופן ההגדרה, שולחים מייל לכתובת C@5683.co.il וכותבים בשורת הנושא את המילה **טלפון**, בגוף המייל ממלאים את **מספר הטלפון שלכם**, מבצעים שליחה והמספר מתעדכן אוטומטית.

מצורף תמונת הדגמה.

לחלופין לחץ כאן.

אחר ההגדרה ראשונית זו, מחייגים לכוכבית שלנו, ובוחרים את השלוחה הרלוונטית הרשומה בקטלוג, המידע המלא ישלח לכם אוטומטית ישירות למייל האישי שלכם.

2. באמצעות שליחת מייל, עם שם הצימר ב'שורת הנושא'!

האפשרות השניה היא לקבל את המידע ללא צורך בשימוש טלפוני כלל וכלל, שולחים מייל לכתובת הנ"ל C@5683.co.il כותבים את שם הצימר **במדויק** בשורת הנושא, ונשיב לכם אותו **אוטומטית** תוך מספר שניות!

לדוגמא לקבלת קובץ בשם קטלוג **לחץ כאן**

שימוש מהנה ומועיל!

משתמשים יקרים, שימו לב!

פרויקט 'כוכב הנופש' הוקם במטרה אחת ויחידה, לתת מענה מושלם ועוצמתי עבורכם המשתמשים, להנגיש לכם את כל המידע בקלות וביעילות, כדי שתוכלו למצוא נופש כלבבכם ללא חיפוש מתיש ומיגע.

ומכיון שאתם ה'פוקוס' שלנו, דעתכם חשובה לנו מאד! חשוב לנו לשמוע ממכם - הצעות לשיפור המערכת, רעיונות ליעול, איזה עוד מידע עשוי לעניין אתכם, כל הארה והערה אנחנו מקבלים ברצינות רבה, ואנו עושים את כל ההשתדלויות לעשות למענכם את המירב!

כל מה שאתם רואים כאן זהו רק התחלה! מחכות לכם כאן עוד הרבה הפתעות!

אבל דעו לכם! את הפרויקט הזה אנחנו בונים ביחד. עם השיתוף פעולה שלכם, העזרה שלכם, כתיבת המשובים, הערות והארות, הצעות מעניינות. ועוד.

רק איתכם ביחד נוכל להגיע בס"ד להישגים יפים, ולהביא לפניכם את החזון שלנו במלואו בעז"ה!

אל תהססו כתבו לנו הכל, שלחו את ההודעות לכתובת K025686954@GMAIL.COM

אתכם בכל צעד, עד למציאת הנופש המושלם!

צוות 'כוכב הנופש'

***5683**

יוצאים לנופש?

לא שוכחים להצטייד עם מוזיקה עדכנית ואיכותית!

להצטרפות אוטומטית לקבלת דיסקים חדשים במייל. שילחו הודעה לכתובת -

tzitzobsd+subscribe@googlegroups.com

אתם תקבלו מייל חוזר לאישור ההרשמה, ואז פשוט תשיבו להודעה.

(לא משנה מה תכתבו ולא משנה איפה תכתבו). **ו... זהו. אתם בפנים!**

צימרים
ודירות נופש

מפתח היישובים:

רמת הגולן

ישוב נוב
עמ' 13

גליל עליון

צפת
עמ' 8-12

חצור הגלילית
עמ' 13-15

דלתון
עמ' 16

עלמה
עמ' 16

מירון
עמ' 18

ספסופה
עמ' 19

אור הגנוז
עמ' 19-22

בר יוחאי
עמ' 23

גליל תחתון

טבריה
עמ' 23-24

איזור הכרמל

חיפה
עמ' 24

איזור השרון

נתניה
עמ' 25

מרכז

ירושלים
עמ' 25

מצפה יריחו
עמ' 26

חשמונאים
עמ' 26

מושבים בדרום

בית חלקיה
עמ' 27

קוממיות
עמ' 28

דרום

אשדוד
עמ' 28

ערד
עמ' 28-30

בקתות ילתא

זוהר הרקיע

שם הישוב: נוב
איזור: דרום רמת הגולן
שם הצימר: בקתות ילתא
מתאים ל - זוגות ומשפחות.
מס' חדרים: 2 בקתות, בכ"א חדר זוגי וגלריה לילדים.
מס' מיטות: 4 מבוגרים וכ-8 ילדים.
פינוקים: בחצר מרפסת פרגולה גדולה ערסל ופינות ישיבה, ג'קוזי מפנק, נוף להרי צפת הקסומים והחרמון.
מחירים: לעונה רגילה - אמצ"ש 600 לזוג, סופ"ש 700 לזוג. הנחה בהזמנת 2 לילות. (בשיא העונה מחירים אחרים פירוט בפרוספקט)
טלפון ליצירת קשר: 555-20-80-02 שלוחה 57

לפרוספקט המלא - כנסו לשלוחה 57 » לצפיה ישירה «

שם הישוב: צפת
איזור: גליל עליון
שם הצימר: זוהר הרקיע
מתאים ל - זוג + תינוק
מס' חדרים: חדר שינה אחד גדול, בנוסף למטבח ומרפסת נוף ענקית.
מס' מיטות: 2 + מיטת תינוק
פינוקים: צימר זוגי ענק מפנק במיוחד עם מרפסת נוף פונורמי ארבעה כיוונים! דשא סינטטי, פינות ישיבה, נדנדה, כרוסאות. האירוח כולל - מצעים ומגבות, וערכת רחצה מושלמת, פינת קפה.
מחירים: החל מ-600₪ לאמצ"ש. ו-700₪ לשבת. הנחה בהזמנת 2 לילות. שיא העונה 750 ללילה.
טלפון ליצירת קשר: 555-20-80-02 שלוחה 10

לפרוספקט המלא - כנסו לשלוחה 10 » לצפיה ישירה «

לקבלת מידע נוסף על הצימר חייגו 5683* והקישו את מס' השלוחה המבוקשת.
או לחילופין שילחו הודעה לכתובת C@5683.CO.IL וכתבו בשורת הנושא את שם הצימר המבוקש (יש לדייק באיות השם).

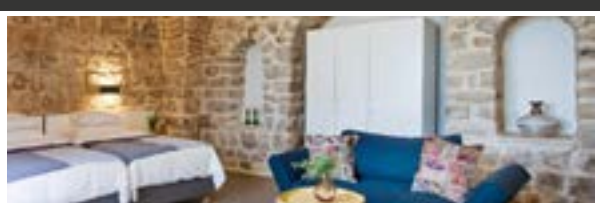

נופש בעתיקה

אזמרה בצפת

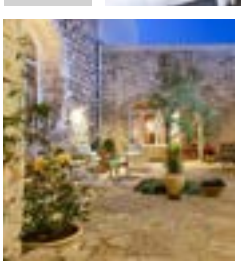

שם הישוב: צפת העתיקה
איזור: גליל עליון
שם הצימר: נופש בעתיקה
מתאים ל - זוגות ומשפחות
מס' חדרים: 3 יחידות, שניים של חדר זוגי וחדר נוסף לילדים. ויחידה של זוג בלבד.
מס' מיטות: זוג + 5. וביחידות חדר זוג אחד בלבד. (סה"כ 5 חד' סגורים)
פינוקים: נוף מרהיב להררי מירון, חצר מאובזרת עם נדנדה וריהוט גינה.
מחירים: החל מ-400 ₪ לזוג באמצ"ש ו-500₪ לשבת. לפירוט המלא צפו בפרוספקט.
טלפון ליצירת קשר: 555-20-80-02 שלוחה 39

לפרוספקט המלא - כנסו לשלוחה 39 » לצפיה ישירה «

שם הישוב: צפת העתיקה
איזור: גליל עליון
שם הצימר: אזמרה בצפת
מתאים ל - זוגות
מס' חדרים: 2 יחידות זוגיות.
מס' מיטות: כל יחידה 2 + 1
פינוקים: סויטות יוקרתיות, מצעים מגבות ערכת רחצה, מכונת קפה קערת פירות טריים, פירות יבשים, 4 סוגי דגני בוקר ועוד הפתעות. חצר מפנקת פינות ישיבה פסטורליות.
מחירים: החל מ-790 ש"ח לזוג + מע"מ.
טלפון ליצירת קשר: 555-20-80-02 שלוחה 54

לפרוספקט המלא - כנסו לשלוחה 54 » לצפיה ישירה «

שלווה בצפת העתיקה

שם הישוב: צפת העתיקה
איזור: גליל עליון
שם הצימר: שלווה בצפת העתיקה
מתאים ל - זוגות ומשפחות
מס' חדרים: 10 יחידות אירוח.
מס' מיטות: יחידות זוגיות ומשפחתיות, לפירוט כנסו לפרוספקט.
פינוקים: מרפסות נוף מרהיבות, ג'קוזי, בריכה, מגבות ומוצרי טיפוח (תלוי בסוויטה הנבחרת).
מחירים: החל מ-700 ₪ לזוג ללילה. ולמשפחה החל מ-1800 ₪ ללילה. לפירוט מלא צפו בפרוספקט.
טלפון ליצירת קשר: 555-20-80-02 שלוחה 96 או 97

לפרוספקט המלא - כנסו לשלוחה 96 » לצפיה ישירה «

אחוזת אפרת

שם הישוב: צפת העתיקה
איזור: גליל עליון
שם הצימר: אחוזת אפרת
מתאים ל - זוגות ומשפחות עד 14 נופשים.
מס' חדרים: 4 יחידות, ס"ה 6 חדרים.
מס' מיטות: עד 14 במתחם. בצימר הגדול עד 6.
פינוקים: ג'קוזי. מרפסת עם פרגולה ונדנדה, פיצה בכל ערב בהשגחת הבד"ץ.
מחירים: רוב השנה החל מ-600 ₪ לזוג. כל ילד נוסף 100 ₪.
בשיא העונה החל מ-700 ₪ לזוג, כל ילד נוסף 120 ₪.
טלפון ליצירת קשר: 555-20-80-02 שלוחה 31

לפרוספקט המלא - כנסו לשלוחה 31 » לצפיה ישירה «

לקבלת מידע נוסף על הצימר חייגו 5683* והקישו את מס' השלוחה המבוקשת.
או לחילופין שילחו הודעה לכתובת C@5683.CO.IL וכתבו בשורת הנושא את שם הצימר המבוקש (יש לדייק באיות השם).

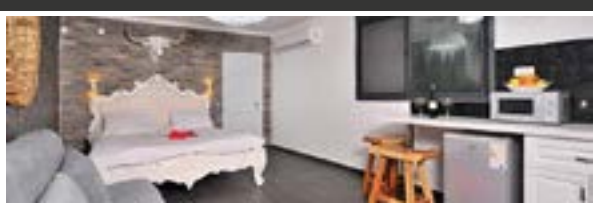

אצולת נתנאל

שם הישוב: צפת
איזור: גליל עליון
שם הצימר: אצולת נתנאל
מתאים ל - זוגות משפחות וקבוצות.
מס' חדרים: 6 סוויטות + וילה 3 חדרים.
מס' מיטות: ס"ה בכל המתחם עד 18.
פינוקים: חדרים מפוארים. ג'קוזי וספא, בריכה, מתקני סנוקר ועוד.
מחירים: סוויטות - 400-900. וילה - 4000-8000.
טלפון ליצירת קשר: 555-20-80-02 שלוחה 58

לפרוספקט המלא - כנסו לשלוחה 58 » לצפיה ישירה «

גבוה במרום

שם הישוב: צפת
איזור: גליל עליון
שם הצימר: גבוה במרום
מתאים ל - זוגות ומשפחות.
מס' חדרים: שני מתחמים, כל אחת 3 חדרים.
מס' מיטות: 12
פינוקים: חצר ענקית, בריכה מוצנעת, ערסלים, פינות ישיבה, תאורה לילית, נוף מדהים.
מחירים: סופ"ש לזוג 700 תוספת לילד 120. לא תקף לשיא העונה.
טלפון ליצירת קשר: 555-20-80-02 שלוחה 33

לפרוספקט המלא - כנסו לשלוחה 33 » לצפיה ישירה «

'כוכב הנופש' בפרויקט מהפכני:

פרויקט נופשים מומלצים - רעיונות לחופשה

יצאתם לחופשה? זוגית או משפחתית או קבוצתית?
שתפו אותנו בחופשה שאירגנתם!
עוד אלפי אנשים יכולים ליהנות מחופשה כמו שלכם!

כוכב הנופש - בשיתוף מלא עם כלל המשתמשים - בונה קטלוג מיוחד -
ובו עשרות ומאות נופשים מומלצים שאירגנתם אי פעם,
כולל מידע מלא על כמות המשתתפים, מחירים, רכב פרטי או תחב"צ, מקומות לינה, אוכל, בילוי וכו'.

כדי שכולם יוכלו להינות אחד מהשני מחופשות מאורגנות,
כל שעליכם לעשות:
להוריד טבלה בשלוחה 300,
או שליחת מייל ובשורת הנושא -
טבלת נופשים מומלצים.
ממלאים את הטבלה עם כל הנתונים -
כמה שיותר פרטים, מצרפים
תמונות רלוונטיות מאותה
חופשה (ללא דמויות).
שולחים לכתובת -
K025686954@GMAIL.COM

ומה מקבלים?

א. השולחים יקבלו ראשונים את הקטלוג המוכן עם שלל הרעיונות!
ב. הגרלה על חופשה זוגית מפנקת בין כל השולחים!
ג. הרבה הפתעות נוספות שא"א לפרט בפורום כזה...

יוצאים לדרך! מורידים את הטבלה ומתחילים למלאות!!!
מחכים לכם כאן בצד השני
צוות כוכב הנופש | 5683*

עוד לא הצטרפת לקבוצת כוכב הנופש?? הקלק עכשיו כאן ותהנה משלל שירותים בלעדיים לחברי הקבוצה!
אם אתה חסום שלח מייל לכתובת 5686954a@gmail.com וכתוב בשורת הנושא: **'קבוצת כוכב הנופש'**

אחוזת בין הקשתות

שם הישוב: צפת העתיקה
איזור: גליל עליון
שם הצימר: אחוזת בין הקשתות
מתאים ל - זוגות ומשפחות עד 18 נופשים.
מס' חדרים: 5 יחידות - 2 זוגיות, ו-3 לזוג + 2.
מס' מיטות: 18.
פינוקים: סוויטות מפנקות, ג'קוזי, חצר עם ריהוט עשיר ופרחי נוי.
מחירים: כ800 לזוג.
טלפון ליצירת קשר: 555-20-80-02 שלוחה 46

לפרוספקט המלא - כנסו לשלוחה 46 » לצפיה ישירה «

פסגת העתיקה / פינה צפתית

שם הישוב: צפת
איזור: גליל עליון
שם הצימר: פסגת העתיקה / פינה צפתית
מתאים ל - זוגות ומשפחות
מס' חדרים: 2 יחידות בכל יחידה חדר אחד.
מס' מיטות: סוויטת פינה צפתית - לזוג ו-2 ילדים. פסגת העתיקה - לזוג וילד.
פינוקים: סוויטות יוקרה בעיצוב מודרני, חצר רחבת ידיים עם דשא ועצי פרי, מרפסת נוף קסומה עם פינות ישיבה, ג'קוזי בכל יחידה. האירוח כולל מצעים מגבות וערכת רחצה (לפירוט היחידות צפו בפרוספקט)
מחירים: החל מ-400 ש"ח לזוג באמצ"ש מינימום 2 לילות, לפירוט המלא צפו בפרוספקט.
טלפון ליצירת קשר: 555-20-80-02 שלוחה 112

לפרוספקט המלא - כנסו לשלוחה 112 » לצפיה ישירה «

לקבלת מידע נוסף על הצימר חייגו 5683* והקישו את מס' השלוחה המבוקשת.
או לחילופין שילחו הודעה לכתובת C@5683.CO.IL וכתבו בשורת הנושא את שם הצימר המבוקש (יש לדייק באיות השם).

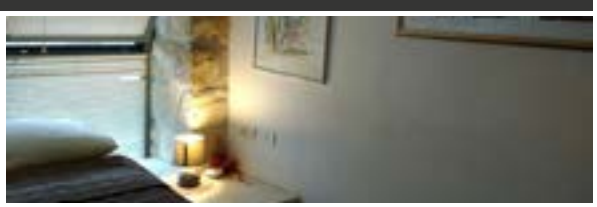

הצימר של מולי

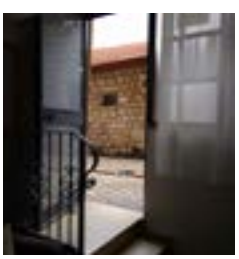

שם הישוב: צפת
איזור: גליל עליון
שם הצימר: הצימר של מולי
מתאים ל - זוג + 2 ילדים
מס' חדרים: חדר זוגי סגור, ועוד חדר פתוח ובו ספה שנפתחת ל-2 מיטות.
מס' מיטות: ס"ה 4.
פינוקים: נופש פסטורלי במרכז העתיקה מול ביהכנ"ס קרליבך, מצעים מגבות וערכת קפה.
מחירים: החל מ-300 ₪ לזוג, תלוי בעונה.
טלפון ליצירת קשר: 555-20-80-02 שלוחה 86

לפרוספקט המלא - כנסו לשלוחה 86 » לצפיה ישירה «

בית בצפת הקסומה

שם הישוב: צפת
איזור: גליל עליון
שם הצימר: בית בצפת הקסומה
מתאים ל - זוגות ומשפחות עד 12 איש
מס' חדרים: 4 חדרי שינה
מס' מיטות: עד 12 מיטות
פינוקים: אירוח מפנק עם נוף פסטורלי להרי הגליל, מצעים מגבות ופינת קפה, מרפסת עם טרסה.
מחירים: 1000 ש"ח לכל הדירה, משתנה בהתאם לעונה.
טלפון ליצירת קשר: 555-20-80-02 שלוחה 75

לפרוספקט המלא - כנסו לשלוחה 75 » לצפיה ישירה «

נופש בצפת העתיקה

שם הישוב: צפת
איזור: גליל עליון
שם הצימר: נופש בצפת העתיקה
מתאים ל - זוגות ומשפחות
מס' חדרים: 2 יחידות - וילה וצימר. בוילה 3 חדרי שינה, בצימר חדר זוגי וספה נפתחת בסלון.
מס' מיטות: בוילה עד 12, בצימר עד 5. ס"ה 17 מיטות.
פינוקים: נופש פסטורלי מול נוף גלילי עוצר נשימה, חצר מאובזרת ומפנקת, ערסלים, כסא נח, כסא נדנדה. האירוח כולל מצעים מגבות, פינת קפה, וח"פ. אפשרות לארוחות בד"ץ.
מחירים: הוילה החל מ-1200₪ ללילה, והצימר החל מ-700₪ לזוג. תלוי בעונה וכמות האנשים.
טלפון ליצירת קשר: 555-20-80-02 שלוחה 110

לפרוספקט המלא - כנסו לשלוחה 110 » לצפיה ישירה «

מלכות שלמה

שם הישוב: צפת
איזור: גליל עליון
שם הצימר: מלכות שלמה
מתאים ל - זוגות ומשפחות
מס' חדרים: 3 יחידות, אחד זוגי, ושנים לזוג + ילדים.
מס' מיטות: כל היחידות ס"ה 12 מיטות.
פינוקים: בקתות עץ מפנקות ומפוארות כולל ג'קוזי, חצר גדולה עם דשא ומרפסת נוף בחלק מהיחידות. מצעים מגבות, וערכת קפה.
מחירים: 700₪ לזוג משתנה בהתאם לעונה
טלפון ליצירת קשר: 555-20-80-02 שלוחה 76

לפרוספקט המלא - כנסו לשלוחה 76 » לצפיה ישירה «

לקבלת מידע נוסף על הצימר חייגו 5683* והקישו את מס' השלוחה המבוקשת.
או לחילופין שילחו הודעה לכתובת C@5683.CO.IL וכתבו בשורת הנושא את שם הצימר המבוקש (יש לדייק באיות השם).

נופש בצפת

שם הישוב: צפת
איזור: גליל עליון
שם הצימר: נופש בצפת
מתאים ל - זוג + 2 ותינוק
מס' חדרים: חדר זוגי, ומיטות לילדים בסלון.
מס' מיטות: 4 + מיטת תינוק.
פינוקים: צימר מטופח בלב העתיקה, מול נוף פונורמי להרי מירון והגליל, האירוח כולל מצעים מגבות ערכת רחצה, וערכת קפה. חצר מאובזרת, ערסל פינת ישיבה, בריכה על עמודים.
מחירים: 550₪ לוג באמצ"ש, 600₪-1 לסופ"ש, 100₪ תוספת לכל מיטה נוספת. משתנה לפי העונה.
טלפון ליצירת קשר: 555-20-80-02 שלוחה 94

לפרוספקט המלא - כנסו לשלוחה 94 » לצפיה ישירה «

דירת נופש בצפת

שם הישוב: צפת
איזור: גליל עליון
שם הצימר: דירת נופש בצפת
מתאים ל - משפחות גדולות
מס' חדרים: 3 חדרי שינה.
מס' מיטות: 8 מיטות, אפשר' למזרנים.
פינוקים: חדרים חדשים ומפנקים, מרפסת נוף מדהימה, נדנדה פינת ישיבה, ובריכת ילדים.
מחירים: עונה רגילה 900₪ לשיא העונה 1200 ש"ח.
טלפון ליצירת קשר: 555-20-80-02 שלוחה 53

לפרוספקט המלא - כנסו לשלוחה 53 » לצפיה ישירה «

השארו מעודכנים!

חברי קבוצת **'כוכב הנופש'** נהנים הרבה יותר!

הקטלוג שלנו הולך ומשתדרג ומתעדכן כל הזמן בתכנים נוספים ומרתקים,
פונקציות נוספות, מדורים נוספים, הצעות נופש מיוחדות, רעיונות לחופשה, ועוד!
הקבוצה שלנו מקבלת ראשונה עידכונים על שידרוגים מעניינים וחשובים!

וזה עוד לא הכל...

הטבות מיוחדות, דילים משתלמים, אך ורק לחברי הקבוצה!!!

(אל דאגה, מה שלא כ"כ משתלם לא נשלח לכם...)

זהו?

עדיין לא!

פורום ייחודי במייל יתקיים בימי בין הזמנים,
לקבלת רעיונות והדרכות, וכן עדכונים
והמלצות מהשטח,
אך ורק לחברי הקבוצה!

בנוסף להפתעות, הגרלות מיוחדות
ומפתיעות, בלעדי לחברי הקבוצה!

שירות VIP בלעדי לחברי הקבוצה!

אין לכם כח לחפש לבד נופש?

אצלינו תקבלו שירות ספיישל, אתם שולחים לנו מייל
עם פרטי הנופש המבוקש (איזור, מס' נופשים, מחיר וכו')
ואנחנו כבר נסנן עבורכם את מגוון האפשרויות!
את הבקשה יש לשלוח מהמייל בו נרשמתם
לרשימת התפוצה.

» להצטרפות הקלק כאן «

אם אתה חסום שלח הודעה לכתובת
5686954a@gmail.com
וכתוב בשורת הנושא **'קבוצת כוכב הנופש'**

דירה בצפת

שם הישוב: צפת
איזור: גליל עליון
שם הצימר: דירה בצפת
מתאים ל - זוגות ומשפחות
מס' חדרים: 2 חדרי שינה סגורים, ועוד 1 פתוח.
מס' מיטות: עד 10
פינוקים: מרפסת נוף קסומה מול נוף מרהיב כולל פינת ישיבה מפנקת ונדנדה, חדרים מרווחים מיטות מוצעות ומגבות. ערכת קפה.
מחירים: 500 ש"ח לשבת. תלוי בכמות אנשים ובעונה.
טלפון ליצירת קשר: 555-20-80-02 שלוחה 64

לפרוספקט המלא - כנסו לשלוחה 64 » לצפיה ישירה «

נופש בצפת הקסומה

שם הישוב: צפת
איזור: גליל עליון
שם הצימר: נופש בצפת הקסומה
מתאים ל - זוגות ומשפחות
מס' חדרים: 3 חדרי שינה
מס' מיטות: 7 מיטות + 6 מזרנים + לול
פינוקים: דירה מטופחת מול נוף מרהיב, מצעים מגבות, ערכת קפה.
מחירים: 950 ש"ח לכל הדירה. תלוי בעונה.
טלפון ליצירת קשר: 555-20-80-02 שלוחה 62

לפרוספקט המלא - כנסו לשלוחה 62 » לצפיה ישירה «

לקבלת מידע נוסף על הצימר חייגו 5683* והקישו את מס' השלוחה המבוקשת.
או לחילופין שילחו הודעה לכתובת C@5683.CO.IL וכתבו בשורת הנושא את שם הצימר המבוקש (יש לדייק באיות השם).

צימר בצפת

שם הישוב: צפת
איזור: גליל עליון
שם הצימר: צימר בצפת
מתאים ל - זוגות ומשפחות
מס' חדרים: חדר שינה זוגי גדול, + סלון גדול המשמש גם לשינה.
מס' מיטות: עד 10
פינוקים: דירה בעתיקה מושקעת ומטופחת, כולל נוף מרהיב להרי הגליל.
מחירים: 300 ש"ח לזוג, כל מיטה נוספת 100 ש"ח
טלפון ליצירת קשר: 555-20-80-02 שלוחה 74

לפרוספקט המלא - כנסו לשלוחה 74 » לצפיה ישירה «

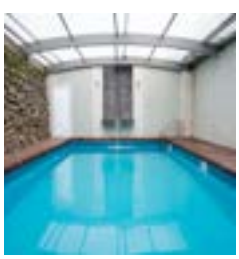

סוויטות כיד המלך

שם הישוב: חצור הגלילית
איזור: צפון
שם הצימר: סוויטות כיד המלך
מתאים ל - לזוגות משפחות וקבוצות גדולות.
מס' חדרים: 2 וילות נופש 21 סוויטות משפחתיות. (הפירוט בפרוספקט)
מס' מיטות: עד 50 נופשים במתחם.
פינוקים: סוויטות יוקרתיות ומפוארות, עם שלל פינוקים שלא נגמרים, מרפסות נוף, בריכה מקורה, ג'קוזי, סאונה רטובה ויבשה, מערכת שמע וערכת קריוקי, מקווה פרטי! מצעים, מגבות,
ניתן להזמין קיטרינג בד"ץ.
מחירים: המחיר שונה לפי מספר הנפשות, דרישות הלקוח ובהתאמה לעונה. ניתן לקבל הצעת מחיר בטלפון.
טלפון ליצירת קשר: 555-20-80-02 שלוחה 115

לפרוספקט המלא - כנסו לשלוחה 115 » לצפיה ישירה «

HOMESTATE

שם הישוב: חצור הגלילית
איזור: הגליל
שם הצימר: הום אסטייט
מתאים ל: זוגות ומשפחות
מס' חדרים: 8 חדרים סגורים
מס' מיטות: +30
פינוקים: כלי מיטה ומגבות בניחוח מפנק, סבוני רחצה, פינת קפה ותה, והכל בריח של טיפוח, פינוק ונקיון!
אפשרות להזמין פעילות משפחתית חוויתית "ארוחה מגבשת" עם מינדי מבית "מתבשל פה משהו!" (פרטים בפרוספקט).
מחיר: המחיר לכל המתחם (בין 21-35 איש) - החל מ- 2450 ש"ח
אופציה ליחידות נפרדות במחירים שונים
טלפון ליצירת קשר: 02-80-20-555 שלוחה 152

לפרוספקט המלא - כנסו לשלוחה 152 » לצפיה ישירה «

קסם בגליל

שם הישוב: חצור הגלילית
איזור: גליל תחתון
שם הצימר: קסם בגליל
מתאים ל - נופש משפחות, ישיבות וקבוצות
מס' חדרים: סוויטת גן - 5, סוויטת גג - 7 סה"כ 12
מס' מיטות: 12-40
פינוקים: סוויטות מפנקות, גינה פרטית 150 מ"ר, דשא, נדנדות ערס־לים, מזרן מתנפח ענק 20 מ"ר, ג'קוזי,
מרפסות נוף מדהימות.
מחיר: מחיר למיטה בין 120-150 ₪, תלוי במספר לילות ומספר הנופשים.
טלפון ליצירת קשר: 02-80-20-555 שלוחה 156

לפרוספקט המלא - כנסו לשלוחה 156 » לצפיה ישירה «

לקבלת מידע נוסף על הצימר חייגו 5683* והקישו את מס' השלוחה המבוקשת.
או לחילופין שילחו הודעה לכתובת C@5683.CO.IL וכתבו בשורת הנושא את שם הצימר המבוקש (יש לדייק באיות השם).

סוויטות הנופש
היחידות בקריה החסידית
כל השנה!

סוויטת גן

4 חדרי שינה + י. הורים | סלון גדול | מטבח מאובזר | חצר פרטית 150 מ' מוקפת עצי פרי | דשא | ערסלים | פינת ישיבה ומזרון מתנפח ענק.

סוויטת גג

6 חדרי שינה + י. הורים | סלון גדול ומרווח | מטבח מאובזר | מרפסת | גג פתוח פונה לנוף עם דשא, ערסלים, כיופיות | פינת ישיבה.

אפשרות להזמנת ארוחות גורמה
קרוב לקברי צדיקים, אטרקציות, ת. ציבורית, בתי כנסת, מקוה, מכולת ועוד...

קסם בגליל
סוויטות אירוח מפנקות בחצור הגלילית
02-80-20-555
שלוחה 156

ממלכת יוסף

שם הישוב: דלתון
איזור: גליל עליון
שם הצימר: ממלכת יוסף
מתאים ל - זוגות ומשפחות
מס' חדרים: 4 יחידות, בכל יחידה חלל מרכזי לזוג + חדר פנימי לילדים. יחידה אחת לזוג בלבד.
מס' מיטות: יחידות של 5 או 6 ואחת של זוג.
פינוקים: צימרים יוקרתיים ומפנקים במיוחד בעיצוב מודרני, ג'וזי בכל יחידה, וגקוזי ספא משותף. מרפסת פרטית צופה לנוף מדהים. בריכה עם קירוי יחודי שנפתח ונסגר.
מחירים: אמצ"ש ₪500 לזוג וסופ"ש ₪700 לזוג, הנחה בהזמנת 2 לילות פרטים בפרוספקט. בחופשות וחגים המחירים שונים.
טלפון ליצירת קשר: 555-20-80-02 שלוחה 84

לפרוספקט המלא - כנסו לשלוחה 84 » לצפיה ישירה «

הפרח בגני

שם הישוב: דלתון
איזור: גליל עליון
שם הצימר: הפרח בגני
מתאים ל - זוגות ומשפחות
מס' חדרים: 5 יחידות, בכל אחת 2 חד'. ס"ה 10 חד'.
מס' מיטות: סה"כ במתחם 35 מיטות.
פינוקים: חדרים מפנקים מול נוף מרהיב. מצעים מגבות ערכת רחצה. ג'קוזי בחלק יחי'. פינת קפה. בחצר - בריכה מקורה ומחוממת, מיטות שיזוף ריהוט גן נדנדות וספות.
מחירים: החל מ600 לזוג ללילה. כל המתחם ל-30 איש החל מ-4000₪.
טלפון ליצירת קשר: 555-20-80-02 שלוחה 55

לפרוספקט המלא - כנסו לשלוחה 55 » לצפיה ישירה «

לקבלת מידע נוסף על הצימר חייגו 5683* והקישו את מס' השלוחה המבוקשת.
או לחילופין שילחו הודעה לכתובת C@5683.CO.IL וכתבו בשורת הנושא את שם הצימר המבוקש (יש לדייק באיות השם).

ארוח לרוויה

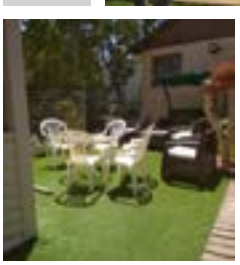

שם הישוב: דלתון
איזור: גליל עליון
שם הצימר: אירוח לרוויה
מתאים ל - לזוגות ומשפחות עד 9 איש
מס' חדרים: 4 יחידות, 3 מהם של חדר אחד, והשלישי 2 + סלון.
מס' מיטות: בסוויטת אתרוג עד 10. ובסוויטות הדס לולב וערבה עד 6. חדר אוכל ענק ל-60 סועדים מתאים לאירועים
פינוקים: צימרים פסטורליים, עם חצר פרטית מאובזרת בפינת ישיבה, בריכה בקיץ, משחקים, טרמפולינה, וריהוט גן. האירוח כולל מצעים, מגבות, ערכת רחצה, מכונת קפה, מיני בר.
מחירים: החל מ- ₪400/500 לזוג תלוי בדרישת הלקוח.
טלפון ליצירת קשר: 555-20-80-02 שלוחה 56

לפרוספקט המלא - כנסו לשלוחה 56 » לצפיה ישירה «

לב טוב

שם הישוב: עלמה
איזור: גליל עליון
שם הצימר: לב טוב
מתאים ל - זוגות ומשפחות וקבוצות קטנות עד 28 איש במתחם.
מס' חדרים: 4 בקתות עץ, כל בקתה חלל אחד גדול.
מס' מיטות: כל בקתה זוג + 4. סה"כ עד 28 מיטות.
פינוקים: בקתות יוקרתיות, ג'קוזי פנימי וחיצוני + ספא, בריכה ענקית, מרפסת לכל צימר, וחצר מאובזרת מול נוף גלילי עוצר נשימה.
מחירים: החל מ-₪580 לזוג. משתנה בהתאם לעונה.
טלפון ליצירת קשר: 555-20-80-02 שלוחה 83

לפרוספקט המלא - כנסו לשלוחה 83 » לצפיה ישירה «

בס"ד

חדש ומהפכני!!!

לא יוצאים לנופש בעיניים עצומות!

מאגר דיגטלי ענק של צימרים ודירות נופש ישירות לאימייל שלכם!
כולל תמונות, מידע מדוייק, השוואת מחירים, נגישות תחב"צ ועוד!
הכל במייל האישי שלך - ללא צורך בגישה לאינטרנט!

למה כולם בוחרים בכוכב הנופש?

מאגר נופש ייחודי, ראשון מסוגו שעונה על כל הדרישות במגזר החרדי:

- ✓ קבלת תמונות אוטומטית לאימייל. ללא צורך באינטרנט!
- ✓ מגוון רמות של צימרים, כולל מבחר דירות נופש שמתאימים לכל כיס!
- ✓ חלוקה נוחה לקטגוריות לפי מס' חדרים ומס' נופשים.
- ✓ השוואת מחירים!
- ✓ מידע ממוקד לציבור החרדי (מיטות יהודיות, אביזרי שבת, בתי כנסת ומקוואות ועוד)
- ✓ נגישות תחבורה ציבורית בכל צימר.
- ✓ פלטפורמה מהפכנית - חווית משתמש מדהימה!

הסוף לחיפושים המתישים אחר נופש כלבבך!
הסוף לרדיפה המעצבנת אחרי בעלי הצימרים שישלחו תמונות במייל!
הסוף לזמן היקר שנשרף על בירורים מיותרים בצימרים לא רלוונטיים!

כך יוצאים היום לנופש:

מורידים את הקטלוג הראשי, בוחרים באיזור המבוקש, מס' מיטות ומחירים,
צופים בפרוספקט המלא ומתרשמים מכל התמונות והמידע, **ו... יוצאים לנופש!!!**

כוכב הנופש
מדריך הנופש של הציבור החרדי
*5683

לקבלה אוטמטית של הקטלוג המעודכן שלחו מייל לכתובת C@5683.CO.IL
וכתבו בשורת הנושא - 'קטלוג'

כוכב הנופש - לבחירה מושלמת | *5683

השארו מעודכנים! לקבלת עידכונים על שידרוגים ומדורים חדשים הטבות ומבצעים מיוחדים,
שילחו הודעה לכתובת 5686954a@GMAIL.COM וכתבו בשורת הנושא **'קבוצת כוכב הנופש'**

לפרסום בקטלוג חייגו 02-5686954 **מבצעים מטורפים לרגל ההשקה!** פרטים אצל נציגי השירות.

ארמונות שלזינגר

שם הישוב: מירון
איזור: גליל עליון
שם הצימר: ארמונות שלזינגר
מתאים ל - משפחות וקבוצות גדולות עד 40 במתחם.
מס' חדרים: 10 חדרי שינה.
מס' מיטות: עד 40.
פינוקים: סוויטות יוקרתיות ברמה גבוהה, מרפסת נוף מדהימה הצופה להרי הגליל, חצר ענקית מאובזרת בנדנדות פינת ישיבה טרמפולינה מתקן טיפוס ומגלשות, בית משחק לילדים.
מחירים: בעונה רגילה ₪400 לזוג באמצ"ש, ולמשפחה עד 6 נפשות 700 ש"ח. בסופ"ש ושיא העונה המחירים משתנים בהתאם לכמות האנשים.
טלפון ליצירת קשר: 555-20-80-02 שלוחה 90

לפרוספקט המלא - כנסו לשלוחה 90 » לצפיה ישירה «

מלון הלפרין

שם הישוב: מירון
איזור: גליל עליון
שם הצימר: מלון הלפרין
מתאים ל - זוגות משפחות וקבוצות
מס' חדרים: 6 יחידות אירוח + דירת אירוח.
מס' מיטות: סה"כ במתחם עד 36 איש.
פינוקים: חדרים מפנקים, מדשאה משותפת, אולם אירועים ענק עד 80 איש. האירוח כולל מצעים, מגבות, ערכת רחצה, ערכת קפה (ללא ארוחות). קרוב לרשב"י.
מחירים: החל מ-₪400 לזוג לשבת. היחידה של 5 ב-₪850 לשבת. כל המתחם כולל האולם ₪7000 לשבת. אולם לבד 1500 ש"ח.
טלפון ליצירת קשר: 555-20-80-02 שלוחה 92

לפרוספקט המלא - כנסו לשלוחה 92 » לצפיה ישירה «

לקבלת מידע נוסף על הצימר חייגו 5683* והקישו את מס' השלוחה המבוקשת.
או לחילופין שילחו הודעה לכתובת C@5683.CO.IL וכתבו בשורת הנושא את שם הצימר המבוקש (יש לדייק באיות השם).

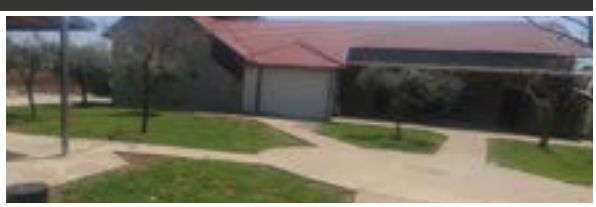

פאר מירון

שם הישוב: מירון
איזור: גליל עליון
שם הצימר: פאר מירון
מתאים ל - משפחות וקבוצות גדולות
פינוקים: מתחם ענק עם מדשאה נדנדות וערסלים, נוף רחב ופתוח להרי הגליל.
מחירים: 150 למיטה 600 לזוג. תלוי בדרישת הלקוח.
טלפון ליצירת קשר: 555-20-80-02 שלוחה 73

לפרוספקט המלא - כנסו לשלוחה 73 » לצפיה ישירה «

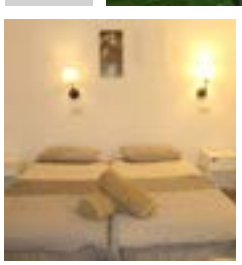

נעים במירון

שם הישוב: מירון
איזור: גליל עליון
שם הצימר: נעים במירון
מתאים ל - זוגות ומשפחות גדולות
מס' חדרים: 5 יחידות, 3 מתוכם של 2 חדרים, 1 של חדר אחד, ו-1 של חדר + כרסאות נפתחות בסלון. ס"ה 8 חד' סגורים ו-1 פתוח.
מס' מיטות: ס"ה 27 מיטות
פינוקים: נופש פסטורלי במרחק הליכה מציון הרשב"י, יחידות מפנקות ומושקעות, לצד חצר מאובזרת, דשא, צמחיה מטופחת, נדנדות, ופינת חי. האירוח כולל מצעים מגבות, וערכת קפה.
מחירים: החל מ-₪150 למיטה, ומ-₪450 לזוג. תלוי בדרישה ובעונה.
טלפון ליצירת קשר: 555-20-80-02 שלוחה 100

לפרוספקט המלא - כנסו לשלוחה 100 » לצפיה ישירה «

אצולת אירופה

שם הישוב: ספסופה
איזור: גליל עליון
שם הצימר: אצולת אירופה
מתאים ל - זוגות משפחות וקבוצות
מס' חדרים: 5 חדרי שינה וסלון ענק
מס' מיטות: עד 21
פינוקים: מתחם יוקרתי במיוחד, חצר ענקית מאובזרת בפינות ישיבה, נדנדות, ערסלים. בריכה ג'קוזי ספא, סאונה, ועוד פינוקים לרוב.
מחירים: באמצ"ש - 3000 ש"ח. בסופ"ש - 4000 ש"ח. תלוי בעונה.
טלפון ליצירת קשר: 555-20-80-02 שלוחה 65

לפרוספקט המלא - כנסו לשלוחה 65 » לצפיה ישירה «

חצרות החושן

שם הישוב: ספסופה
איזור: גליל עליון
שם הצימר: חצרות החושן
מתאים ל - משפחות גדולות
מס' חדרים: 6 סוויטות, זוגיות ומשפחתיות.
מס' מיטות: עד 27 נופשים
פינוקים: וילה יוקרתית מפוארת ומפנקת, מבנה אבן יפיפה בגודל 400 מ"ר. לובי אורחים משותף, סלון גדול, בריכת שחיה, ג'קוזי ספא ענק ומפואר, מטבח מאובזר, חדר אוכל, וחצר ענקית. ועוד. נוף הררי מדהים.
מחירים: תלוי בכמות האנשים ובעונה, ניתן לקבל הצעת מחיר בטלפון
טלפון ליצירת קשר: 555-20-80-02 שלוחה 130

לפרוספקט המלא - כנסו לשלוחה 130 » לצפיה ישירה «

לקבלת מידע נוסף על הצימר חייגו 5683* והקישו את מס' השלוחה המבוקשת.
או לחילופין שילחו הודעה לכתובת C@5683.CO.IL וכתבו בשורת הנושא את שם הצימר המבוקש (יש לדייק באיות השם).

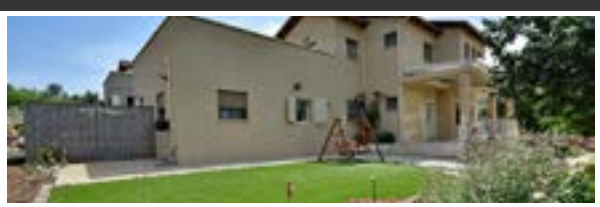

אחוזת הגפן

שם הישוב: ספסופה
איזור: גליל עליון
שם הצימר: אחוזת הגפן
מתאים ל - משפחות
מס' חדרים: 7 סוויטות זוגיות.
מס' מיטות: 14.
פינוקים: מתחם ענק, חצר עם מדשאות נדנדות וטרמפולינות. בריכה. ג'קוזי בכל סויטה. מרפסות נוף פסטורליים.
מחירים: סופ"ש 8000. לילה נוסף חצי מחיר.
טלפון ליצירת קשר: 555-20-80-02 שלוחה 38

לפרוספקט המלא - כנסו לשלוחה 38 » לצפיה ישירה «

אחוזת דיי

שם הישוב: אור הגנוז
איזור: גליל עליון
שם הצימר: אחוזת דיי
מתאים ל - משפחות
מס' חדרים: 7 חדרי שינה
מס' מיטות: 19 מיטות + 5 מזרונים + 5 לולים
פינוקים: מרפסות נוף מפנקות. גינה מאובזרת: בנדנדות וערסלים, טרמפולינה, ובריכת ילדים.
מחירים: 3000 לשבת וחצי מחיר ללילה שני, יתכנו שנויים בהתאם לעונה.
טלפון ליצירת קשר: 555-20-80-02 שלוחה 35

לפרוספקט המלא - כנסו לשלוחה 35 » לצפיה ישירה «

וילת בוטיק מהדרין

שם הישוב: אור הגנוז
איזור: גליל עליון
שם הצימר: וילת בוטיק מהדרין
מתאים ל - משפחות מ-10 עד 30 נופשים
מס' חדרים: 7 חדרי שינה.
מס' מיטות: עד 30
פינוקים: ג'קוזי, בריכה מחוממת ומקורה, חצר ענק עם דשא סנטטי, ערסלים ונדנדות, פינות ישיבה. נוף מדהים להר מירון.
מחירים: החל מ-3500 לעשרה איש, ו-5000 ל-32 איש. בשיא העונה 7500. הנחה בהזמנת 2 לילות. פרטים בפרוספקט.
טלפון ליצירת קשר: 555-20-80-02 שלוחה 34

לפרוספקט המלא - כנסו לשלוחה 34 » לצפיה ישירה «

צימרים של שרה

שם הישוב: אור הגנוז
איזור: גליל עליון
שם הצימר: צימרים של שרה
מתאים ל - זוגות ומשפחות
מס' חדרים: 2 יחידות בכל אחת 2 חדרים
מס' מיטות: בכל אחת זוג + 5, סה"כ 14.
פינוקים: צימרים מפנקים מול נוף בראשתי עוצר נשימה, מטופחים ומושקעים, מרפסות נוף מדהימות, מאובזרות בנדנדה, ובפינת ישיבה. ג'קוזי גדול ומרשים במיוחד!
מחירים: החל מ-300/400₪ לזוג באמצ"ש, ו-700/900₪ לשבת, פירוט מלא בפרוספקט.
טלפון ליצירת קשר: 555-20-80-02 שלוחה 48

לפרוספקט המלא - כנסו לשלוחה 46 » לצפיה ישירה «

לקבלת מידע נוסף על הצימר חייגו 5683* והקישו את מס' השלוחה המבוקשת.
או לחילופין שילחו הודעה לכתובת C@5683.CO.IL וכתבו בשורת הנושא את שם הצימר המבוקש (יש לדייק באיות השם).

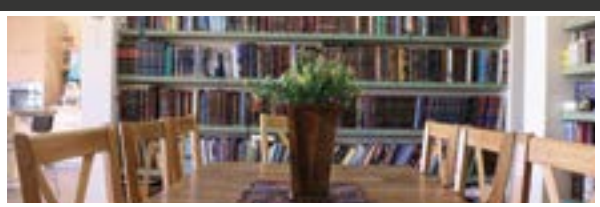

נופש באור הגנוז

שם הישוב: אור הגנוז
איזור: גליל עליון
שם הצימר: נופש באור הגנוז
מתאים ל - זוגות ומשפחות עד 28 איש
מס' חדרים: וילה + יחידה נפרדת מחוברת. בוילה 4 חדרים, וביחידה 2 חדרים.
מס' מיטות: בוילה עד 18, ביחידה עד 10.
פינוקים: אירוח מפנק מול נוף גלילי מדהים, חצר מאובזרת בנדנדות טרמפולינה ופינת ישיבה פסטורלית, בחצר הוילה בריכת 3 מטר מפנקת.
מחירים: הוילה - 3000₪ ללילה. היחידה - 1400₪ ללה. משתנה בהתאם לעונה.
טלפון ליצירת קשר: 555-20-80-02 שלוחה 82

לפרוספקט המלא - כנסו לשלוחה 82 » לצפיה ישירה «

ידיד נופש

שם הישוב: אור הגנוז
איזור: גליל העליון
שם הצימר: ידיד נופש
מתאים ל - זוגות ומשפחות עד 33 נופשים.
מס' חדרים: כל הוילה 9 חדר' מתוכם 8 סגורים ואחד פתוח. מחולק לשני מפלסים (4 חד' או 5 חד')
מס' מיטות: עד 33
פינוקים: בריכה גדולה. מרפסות נוף מדהימים, חצר מאובזרת פרגולה ונדנדות, טמפולינה גדולה. בימבות ואופנים.
מחירים: בעונה רגילה - אמצ"ש 80₪ למיטה. סופ"ש 1200 (לצימר העליון), בין הזמנים - נע בין 5000 ל- 5500 ש"ח לכל הוילה. בהתאם למס' הלילות ולכמות האנשים.
טלפון ליצירת קשר: 555-20-80-02 שלוחה 47

לפרוספקט המלא - כנסו לשלוחה 47 » לצפיה ישירה «

בס"ד

יש לך צימר
או דירת נופש???

עשרות אלפי צופים מידי חודש רוצים לראות אותך!!
'כוכב הנופש' - הפרסום האטרקטיבי ביותר במגזר החרדי!

- ✓ **מדריך הנופש המבוקש ביותר במגזר!**
- ✓ **קהל יעד ממוקד!**
- ✓ **שירות VIP ללקוחות שלכם - בהגשת פרוספקט מרשים עם כל המידע הרלוונטי!**
- ✓ **ללא הטרדות של טלפונים מיותרים על בירורי סרק.**
- ✓ **שירות שליחת תמונות במייל! אתם יכולים לנוח, ואנחנו נדאג שהתמונות יגיעו ללקוחות שלכם!**
- ✓ **מחירים שווים לכל נפש, מגוון חבילות מותאמות לכל אחד באופן אישי!**
- ✓ **קידומים ושידרוגים בהתאם לחבילה!**
- ✓ **שירות מיתוג! באותו מחיר של שורה בלוח עיתון, אתם מקבלים שטח מכובד ומרשים, כולל עיצוב פרוספקט יוקרתי!**

לרגל ההשקה מבצעים מטורפים!!!

לפרטים חייגו עכשיו **לכוכב הנופש 02-5686954 שלוחה 1**

אחוזת נוף הרשב"י

שם הישוב: אור הגנוז
איזור: גליל עליון
שם הצימר: אחוזת נוף הרשב"י
מתאים ל - לזוגות ומשפחות עד 9 איש
מס' חדרים: 2 צימרים, 2 חדרים בכל צימר. סה"כ 4 חד'.
מס' מיטות: סה"כ 9.
פינוקים: צימרים מפנקים באוירה קסומה מול נוף עוצר נשימה, מרפסת נוף מפנקת עם פינת ישיבה, חצר עם מדשאה, נדנדות וטרמפולינה. האירוח כולל מצעים מגבות ערכת רחצה, ופינת קפה.
מחירים: 500₪ לזוג לשבת, 100₪ תוספת לילד. בבין הזמנים 1200 לזוג + 10-2.
טלפון ליצירת קשר: 555-20-80-02 שלוחה 52

לפרוספקט המלא - כנסו לשלוחה 52 » לצפיה ישירה «

שיר חדש

שם הישוב: אור הגנוז
איזור: גליל עליון
שם הצימר: שיר חדש
מתאים ל - לזוגות ומשפחות עד 8 איש + תינוק
מס' חדרים: 2 יחידות נופש, בכל אחת חדר 1 סגור, סלון ביחידה הגדולה.
מס' מיטות: בגדולה - זוג + 4. בקטנה - זוג + תינוק. סה"כ: 8 + תינוק.
פינוקים: צימרים מפנקים מול נוף מרהיב להרי הגליל, מרפסת 40 מ"ר פונה אל הנוף ומאובזרת בפינת ישיבה ערסל ונדנדה. חצר סגורה עם בריכה על עמ' בקוטר 3.60.
מחירים: החל מ-500₪ לזוג באמצ"ש, ו-900₪ בסופ"ש. למשפחה 1500₪. המחיר לסופ"ש הוא על שני לילות החל מיום חמישי בערב, הפירוט בפרוספקט
טלפון ליצירת קשר: 555-20-80-02 שלוחה 36

לפרוספקט המלא - כנסו לשלוחה 36 » לצפיה ישירה «

לקבלת מידע נוסף על הצימר חייגו 5683* והקישו את מס' השלוחה המבוקשת.
או לחילופין שילחו הודעה לכתובת C@5683.CO.IL וכתבו בשורת הנושא את שם הצימר המבוקש (יש לדייק באיות השם).

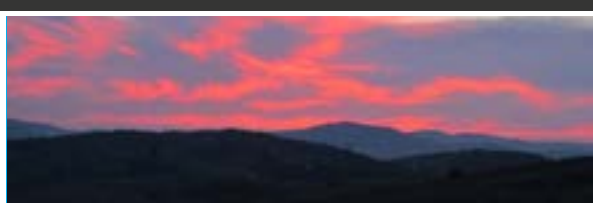

בקתת הכרם

שם הישוב: אור הגנוז
איזור: גליל עליון
שם הצימר: בקתת הכרם
מתאים ל - זוגות, ומשפחות עד 6 + תינוק.
מס' חדרים: 1 סגור לזוג, ו-1 פתוח לילדים.
מס' מיטות: 6 + לול.
פינוקים: בקתת עץ מטופחת, מרפסת נוף מדהימה, חצר מאובזרת בפינות ישיבה.
מחירים: החל מ-300 ש"ח לזוג ללילה.
טלפון ליצירת קשר: 555-20-80-02 שלוחה 66

לפרוספקט המלא - כנסו לשלוחה 66 » לצפיה ישירה «

אחוזת בר

שם הישוב: אור הגנוז
איזור: גליל עליון
שם הצימר: אחוזת בר
מתאים ל - זוגות ומשפחות גדולות
מס' חדרים: 2 וילות באחת 3 חד' ובשניה 5 חד' סה"כ 8.
מס' מיטות: 30 + 5 מזרנים + לולים.
פינוקים: וילות יוקרה מפוארות ומפנקות, כולל מרפסות נוף מדהימות, חצר גדולה מאובזרת, נדנדות, ערסלים, טרמפולינה, פינות ישיבה, ומתקן מנגל לכל וילה, האירוח כולל כלי מיטה, מגבות, ערכת אמבטיה, ערכת קפה. מכונות קפה, ברי מים, מים חמים בכל שעות היום והלילה.
מחירים: המחירים בהתאמה לדרישות הלקוח
טלפון ליצירת קשר: 555-20-80-02 שלוחה 61

לפרוספקט המלא - כנסו לשלוחה 61 » לצפיה ישירה «

מצפה הודיה

שם הישוב: בר יוחאי
איזור: גליל עליון
שם הצימר: מצפה הודיה
מתאים ל - זוגות ומשפחות עד 30 איש
מס' חדרים: בוילה 5 חדרי שינה, בצימר 2 חד'.
מס' מיטות: עד 30 איש בכל המתחם. בוילה כ-20, בצימר 7.
פינוקים: חדרים מפנקים, מצעים מגבות ערכת רחצה. מטבח מאובזר וערכת קפה. חצר מאובזרת - מדשאה, פינת ישיבה, טרמפולינה. בריכת ילדים בקיץ.
מחירים: לזוג 400, לכל ילד 100 ש"ח. לילה שני בהנחה. כל המתחם עד 30 איש: 3500-4000 ש"ח
טלפון ליצירת קשר: 02-80-20-555 שלוחה 50

לפרוספקט המלא - כנסו לשלוחה 50 » לצפיה ישירה «

הבית של שמעוני

שם הישוב: בר יוחאי
איזור: גליל עליון
שם הצימר: הבית של שמעוני
מתאים ל - זוגות ומשפחות
מס' חדרים: 5 חדרי שינה סגורים
מס' מיטות: עד 20 איש + לולים. (12 מיטות השאר מזרנים/
פינוקים: דירה גדולה ומרווחת, לצד חצר מפנקת נדנדה גדולה ערסל ובריכה על עמודים, מרפסת נוף מדהימה. האירוח כולל מצעים, וערכת קפה.
מחירים: 120₪ למיטה, משתנה בהתאם לדרישת לקוח.
טלפון ליצירת קשר: 02-80-20-555 שלוחה 95

לפרוספקט המלא - כנסו לשלוחה 95 » לצפיה ישירה «

לקבלת מידע נוסף על הצימר חייגו 5683* והקישו את מס' השלוחה המבוקשת.
או לחילופין שילחו הודעה לכתובת C@5683.CO.IL וכתבו בשורת הנושא את שם הצימר המבוקש (יש לדייק באיות השם).

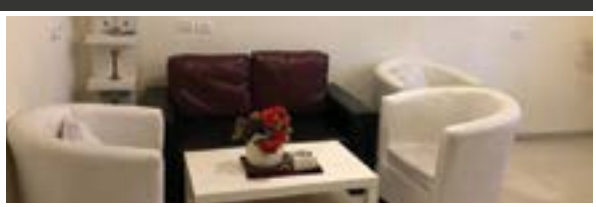

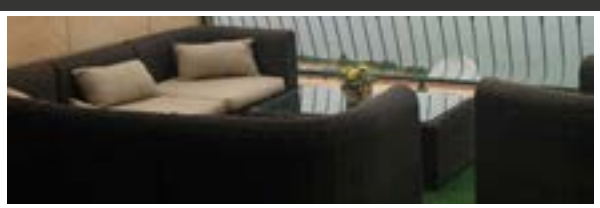

סוויטות תמר

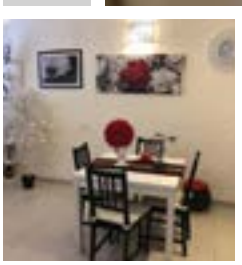

שם הישוב: טבריה
איזור: גליל תחתון
שם הצימר: סוויטות תמר
מתאים ל - משפחות גדולות ולזוגות.
מס' חדרים: 2 סוויטות בכ"א 3 חדרי שינה.
מס' מיטות: בכל סויטה כ-8. ובכל המחתם 16.
פינוקים: סוויטות מפוארות ויוקרתיות, ג'קוזי ענק.
מחירים: ביה"ז 1000₪ ליחידה. במשך השנה סופ"ש לזוג - 500, למשפחה - 700.
טלפון ליצירת קשר: 02-80-20-555 שלוחה 43 או 44

לפרוספקט המלא - כנסו לשלוחה 44 » לצפיה ישירה «

דירות נופש בטבריה

שם הישוב: טבריה
איזור: גליל תחתון
שם הצימר: דירות נופש בטבריה
מתאים ל - זוגות ומשפחות
מס' חדרים: 2 דירות צמודות, אחת של 2 חד', ואחת של 3 חד'.
מס' מיטות: זוגות וילדים.
פינוקים: הדירות ממוקמות בקו ראשון לים, עם נוף מדהים לכנרת ולהרי הגליל. פינות ישיבה שולחן טניס ושולחן מנגל.
מחירים: 500₪ לזוג לשבת, 100₪ למיטה. משתנה בהתאם לעונה.
טלפון ליצירת קשר: 02-80-20-555 שלוחה 85

לפרוספקט המלא - כנסו לשלוחה 85 » לצפיה ישירה «

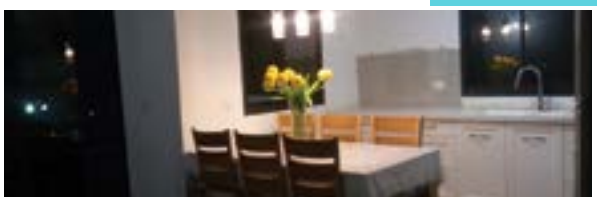

דירת נופש בטבריה

שם הישוב: טבריה
איזור: גליל תחתון
שם הצימר: דירת נופש בטבריה
מתאים ל - זוגות ומשפחות עד 10 מיטות.
מס' חדרים: 2 חדרים זוגיים + חדר נוסף.
מס' מיטות: עד 10.
פינוקים: דירה מושקעת ומטופחת קרוב לכל האטרקציות, נוף גלילי מדהים, מצעים, ערכת רחצה, ערכת קפה.
מחירים: 1300 ש"ח לכל הדירה (בביה"ז מינימום 2 לילות). במהלך השנה אפשרי לזוג ב-900₪ לשני לילות. משתנה בהתאם לעונה ומס' אנשים.
טלפון ליצירת קשר: 555-20-80-02 שלוחה 91

לפרוספקט המלא - כנסו לשלוחה 91 » לצפיה ישירה «

מצפור טבריה

שם הישוב: טבריה
איזור: גליל תחתון
שם הצימר: מצפור
מתאים ל - 2 זוגות + 11 ילדים + 2 עריסות
מס' חדרים: 5
מס' מיטות: 15
פינוקים: מרפסת נוף מדהימה! כלי מיטה ריחניים, מגבות, ערכת רחצה וטיפוח, פינת קפה ועוגה, ועוד פינוקים...
מחיר: חול - 1,000 ₪ ללילה
שבת - 1,800 ₪.
מחמישי עד מוצ"ש - 2,500 ש"ח
טלפון ליצירת קשר: 555-20-80-02 שלוחה 165

לפרוספקט המלא - כנסו לשלוחה 165 » לצפיה ישירה «

לקבלת מידע נוסף על הצימר חייגו 5683* והקישו את מס' השלוחה המבוקשת.
או לחילופין שילחו הודעה לכתובת C@5683.CO.IL וכתבו בשורת הנושא את שם הצימר המבוקש (יש לדייק באיות השם).

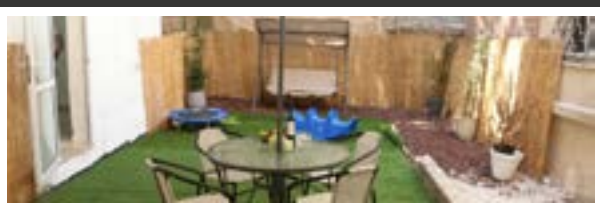

בית מול הכרמל

שם הישוב: רכסים
איזור: הכרמל
שם הצימר: בית מול הכרמל
מתאים ל - משפחות עד 40 נפשות (גמיש)
מס' חדרים: 6 סגורים + חדרים לילדים.
מס' מיטות: 26 מיטות + מזרנים.
פינוקים: דופלקס חלומי ענק מימדים גג פתוח אל נוף עוצר נשימה, פינת ישיבה, ערסלים, בריכות לילדים, טרמפולינה, מקוה בנוי על הגג.
מחיר: 2500 ₪ ללילה, 3000 ₪ לשבת. בשיא העונה תוספת 500 ₪
במהלך השנה ניתן לשכור גם חלק מהמתחם.
טלפון ליצירת קשר: 555-20-80-02 שלוחה 160

לפרוספקט המלא - כנסו לשלוחה 160 » לצפיה ישירה «

דירות נופש חיפה

שם הישוב: חיפה
איזור: הכרמל
שם הצימר: דירות נופש חיפה
מתאים ל - זוגות ומשפחות עד 12 איש
מס' חדרים: 3 דירות (מתוכן שנים קרובות), בכל יחידה חדר זוגי ומיטות נוספות בסלון.
מס' מיטות: שני דירות של 5, ואחת של 7.
פינוקים: דירות פיקנטיות מושקעות ומטופחות, מצעים מגבות ערכת קפה, לכל דירה חצר פרטית עם פינת ישיבה מפנקת. הדירות מאובזרות בכל מה שצריך לנופש.
מחירים: החל מ-300₪ לזוג. תלוי בכמות ובעונה.
טלפון ליצירת קשר: 555-20-80-02 שלוחה 81

» לצפיה ישירה « 81

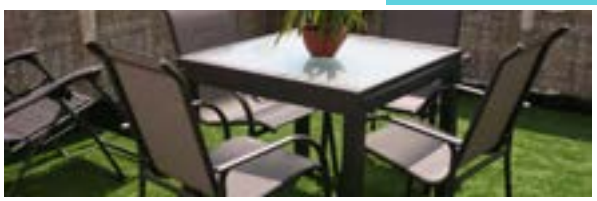

הדירות של שפירא

שם הישוב: נתניה
איזור: השרון
שם הצימר: הדירות של שפירא
מתאים ל - זוגות ומשפחות
מס' חדרים: 6 דירות בשני בניינים נפרדים. דירות זוגיות ומשפחתיות
מס' מיטות: החל מ-זוג לדירה, ועד ל-9 בדירה. לפירוט המלא צפו בפרוספקט
פינוקים: דירות יוקרתיות עם מרפסות נוף מדהימת (נוף לים ולמרחב של איזור השרון ונתניה), האירוח כולל כלי מיטה, מגבות, פינת קפה, וח"פ. בקריה החרדית קרוב לבתי כנסיות ולמקוה.
מחירים: החל מ-550₪ לזוג באמ"צ ו-650₪ לסופ"ש. לפירוט המלא צפו בפרוספקט
טלפון ליצירת קשר: 555-20-80-02 שלוחה 21 או 22 או 23 או 24

לפרוספקט המלא - כנסו לשלוחה 24 » לצפיה ישירה «

הבית בגאולה

שם הישוב: ירושלים
איזור: מרכז
שם הצימר: הבית בגאולה
מתאים ל - זוגות ומשפחות
מס' חדרים: 4 דירות. 2 חדרים בכל דירה. + סלון.
מס' מיטות: 5 מיטות בכל דירה. סה"כ +20.
פינוקים: דירות מפוארות, מרפסת בכל דירה, מצעים ומגבות, ערכת קפה בכל דירה. מיקום מושלם - במרכז וקרוב לכל האטרקציות בירושלים.
מחירים: 110$ ללילה או 700$ לשבוע. המחיר בין הזמנים: 150$ ללילה או 950$ לשבוע.
טלפון ליצירת קשר: 555-20-80-02 שלוחה 113

לפרוספקט המלא - כנסו לשלוחה 113 » לצפיה ישירה «

לקבלת מידע נוסף על הצימר חייגו 5683* והקישו את מס' השלוחה המבוקשת.
או לחילופין שילחו הודעה לכתובת C@5683.CO.IL וכתבו בשורת הנושא את שם הצימר המבוקש (יש לדייק באיות השם).

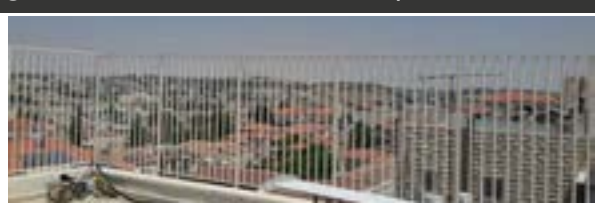

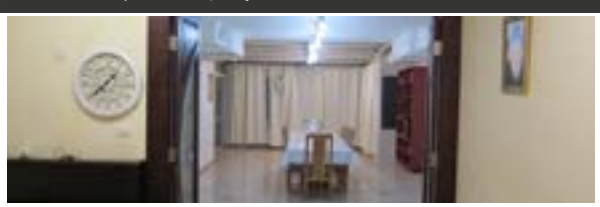

דירת אירוח בנחמיה

שם הישוב: ירושלים
איזור: מרכז
שם הצימר: דירת אירוח בנחמיה
מתאים ל - זוגות ומשפחות עד 11 איש
מס' חדרים: 4 חדרי שינה
מס' מיטות: 11
פינוקים: דירה מושקעת ומטופחת ממוזגת כולה, שולחן לכ-20 סועדים, קומת גג עם מתנפחים, והוברבורד.
מחירים: 250$ תלוי בעונה.
טלפון ליצירת קשר: 555-20-80-02 שלוחה 70

לפרוספקט המלא - כנסו לשלוחה 70 » לצפיה ישירה «

דירת ארוח בירושלים

שם הישוב: ירושלים
איזור: מרכז
שם הצימר: דירת אירוח בירושלים
מתאים ל - זוגות ומשפחות עד 30 איש
מס' חדרים: 7 חדרי שינה
מס' מיטות: 30 + לולים (פינת אוכל לכ-50 סועדים)
פינוקים: דירה ענקית ומרווחת, מושקעת ומטופחת, האירוח כולל מצעים מגבות, וערכת קפה.
מחירים: 600$ לכל הדירה, לפי 100₪ למיטה. תלוי בדרישת הלקוח.
טלפון ליצירת קשר: 555-20-80-02 שלוחה 71

לפרוספקט המלא - כנסו לשלוחה 71 » לצפיה ישירה «

הוילה המלכותית

שם הישוב: הר שמואל
איזור: ירושלים
שם הצימר: הוילה המלכותית
מתאים ל - משפחות גדולות
מס' חדרים: 9
מס' מיטות: 18-30
פינוקים: חצר ענקית, פינת מנגל גז ועוד הרבה...
מחיר: יום חול 5500 מינימום 2 לילות, שבת 6800, בעונה שבת 7500
טלפון ליצירת קשר: 555-20-80-02 שלוחה 150 או 151

לפרוספקט המלא - כנסו לשלוחה 150 » לצפיה ישירה «

הסוויטה המושלמת

שם הישוב: בית שמש
איזור: בית שמש
שם הצימר: הסוויטה המושלמת
מתאים ל - זוגות
מס' חדרים: 1
מס' מיטות: 2
פינוקים: צימר זוגי מפנק בעיצוב מודרני, ג'קוזי, בריכה פרטית, נדנדה, חצר עם נוף מרהיב, אויר פסגות משחרר.
המחיר: אמצ"ש 550₪ סופ"ש 650₪. שיא העונה תוספת של 100₪ גמיש.
טלפון ליצירת קשר: 555-20-80-02 שלוחה 155

לפרוספקט המלא - כנסו לשלוחה 155 » לצפיה ישירה «

לקבלת מידע נוסף על הצימר חייגו 5683* והקישו את מס' השלוחה המבוקשת.
או לחילופין שילחו הודעה לכתובת C@5683.CO.IL וכתבו בשורת הנושא את שם הצימר המבוקש (יש לדייק באיות השם).

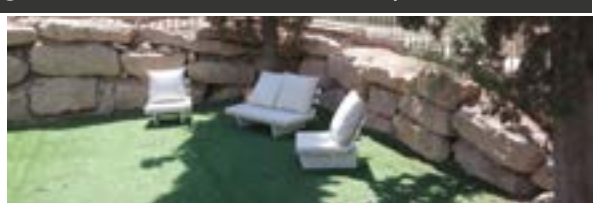

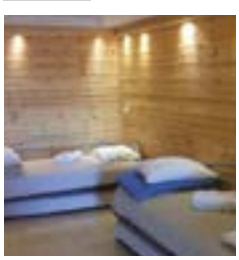

צימרים מצפה יריחו

שם הישוב: מצפה יריחו
איזור: מרכז
שם הצימר: צימרים מצפה יריחו
מתאים ל - זוגות משפחות וקבוצות עד 35 איש
מס' חדרים: 6 יחידות, חלקם של חדר אחד, חלקם של 2 חד'.
מס' מיטות: עד 35 בכל המתחם
פינוקים: צימרים מפנקים קרוב לערי המרכז, מול נוף חלומי להרי יהודה וים המלח, האירוח כולל מצעים מגבות ערכת רחצה, פינת קפה.
מחירים: החל מ-500₪ לזוג ללילה, מחירים מיוחדים לקבוצות, ומשתנה בהתאם לעונה.
טלפון ליצירת קשר: 555-20-80-02 שלוחה 93

לפרוספקט המלא - כנסו לשלוחה 93 » לצפיה ישירה «

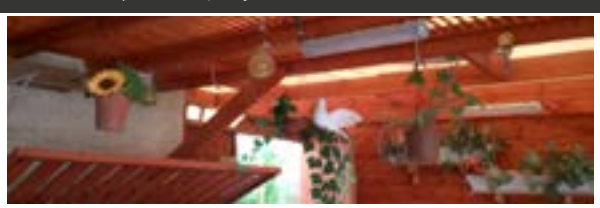

צימר ציון

שם הישוב: חשמונאים
איזור: מרכז
שם הצימר: צימר ציון
מתאים ל - זוגות ומשפחות
מס' חדרים: 3 יחידות זוגיות.
מס' מיטות: 2 בכל יחידה ס"ה 6.
פינוקים: חצר פרטית לכל יחידה, עם פינת ישיבה, נדנדה, וערסל ועוד. האירוח כולל מצעים מגבות ערכת רחצה, וערכת קפה.
מחירים: החל מ-400 ש"ח באמצ"ש. ו-500 בסופ"ש.
טלפון ליצירת קשר: 555-20-80-02 שלוחה 63

לפרוספקט המלא - כנסו לשלוחה 63 » לצפיה ישירה «

גני הכפר

שם הישוב: חשמונאים
איזור: מרכז
שם הצימר: גני הכפר
מתאים ל - למשפחות וקבוצות עד 45 איש
מס' חדרים: 2 יחידות גן, בכל יחידה כ-5 חד' ס"ה 10 חדרים.
מס' מיטות: 45
פינוקים: חדרים מפנקים, נוף מרהיב. חצר מאובזרת: ערסלים נדנדות טרמפולינה בימבות, ועוד משחקי חצר. פינת חי קטנה.
מחירים: כ 3400 על כל המתחם לסופ"ש
טלפון ליצירת קשר: 555-20-80-02 שלוחה 41

לפרוספקט המלא - כנסו לשלוחה 41 » לצפיה ישירה «

צימר גדליהו

שם הישוב: חשמונאים
איזור: מרכז
שם הצימר: צימר גדליהו
מתאים ל - לזוגות.
מס' חדרים: 3 יחידות זוגיות.
מס' מיטות: 2בכל יחה ס"ה 6.
פינוקים: יחידות מפנקות המיוחד, מצעים ומגבות חדשות מהנייליון מתנה ללקוח! מתחם בריכה פרטית מקורה ומחוממת, ג'קוזי ספא, עצי נוי ואוירה קסומה, חצר מאובזרת, פינות ישיבה, ערסל, נדנדה, פינת מנגל.
מחירים: אמצ"ש 450₪ סופ"ש 550₪. לא כולל ביה"ז רק לזוגות.
טלפון ליצירת קשר: 555-20-80-02 שלוחה 111

לפרוספקט המלא - כנסו לשלוחה 111 » לצפיה ישירה «

לקבלת מידע נוסף על הצימר חייגו 5683* והקישו את מס' השלוחה המבוקשת.
או לחילופין שילחו הודעה לכתובת C@5683.CO.IL וכתבו בשורת הנושא את שם הצימר המבוקש (יש לדייק באיות השם).

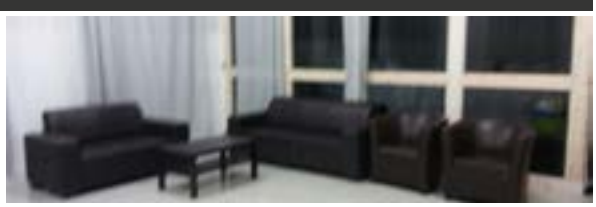

הוילה של יוסי

שם הישוב: בית חלקיה
איזור: מושבים בדרום
שם הצימר: הוילה של יוסי
מתאים ל - משפחות עד 35 נופשים.
מס' חדרים: 8/9
מס' מיטות: עד 35
פינוקים: חצר גדולה. טרמפולינה. שולחן פינג פונג. נדנדה. ערסלים ועוד.
מחירים: סופ"ש לכל המתחם כ-3900, אמצ"ש הוזלה ניכרת.
טלפון ליצירת קשר: 555-20-80-02 שלוחה 42

לפרוספקט המלא - כנסו לשלוחה 42 » לצפיה ישירה «

וילה בבית חלקיה

שם הישוב: בית חלקיה
איזור: המושבים בדרום
שם הצימר: וילה בבית חלקיה
מתאים ל - משפחות גדולות עד 24 איש
מס' חדרים: וילה גדולה 6 חדרי שינה
מס' מיטות: עד 24.
פינוקים: וילה יוקרתית רחבת ממדים, לצד גינה גדולה מאובזרת ומפנקת, טרמפולינה, ערסלים, נדנדה, מתקני גינה, בריכה על עמודים 6*2.5 מגודרת וצנועה. האירוח כולל מצעים מגבות ופינת קפה.
מחירים: מחירים משתנים בהתאמה לדרישות הלקוח ובהתאמה לעונה.
טלפון ליצירת קשר: 555-20-80-02 שלוחה 101 או 105

לפרוספקט המלא - כנסו לשלוחה 101 » לצפיה ישירה «

מתחם פאר קוממיות

שם הישוב: קוממיות
איזור: מושבים בדרום
שם הצימר: מתחם פאר קוממיות
מתאים ל - משפחות וקבוצות.
מס' חדרים: 10 חדרי שינה.
מס' מיטות: עד 70 איש.
פינוקים: חדרים גדולים, אולמות מפוארות, חצר מאובזרת, נדנדות ערסלים, מגלשת ילדים, וכסאות גינה.
מחירים: כ - 6500 לשבת. בהתאם לדרישת הלקוח.
טלפון ליצירת קשר: 555-20-80-02 שלוחה 49

לפרוספקט המלא - כנסו לשלוחה 49 » לצפיה ישירה «

אתנחתא

שם הישוב: קוממיות
איזור: מושבים בדרום
שם הצימר: אתנתחא
מתאים ל - זוגות ומשפחות
מס' חדרים: 2 יחידות, וילה + צימר, בוילה 5 חד', בצימר 2 חד'.
מס' מיטות: בוילה 35 מיטות, בצימר 5 מיטות.
פינוקים: מתחם מושקע ומטופח, מול נוף בראשתי של שדות וטבע, חצר מקורה ומאובזרת בפינות ישיבה, ערסלים, וספסל נדנדה. האירוח כולל מצעים מגבות ערכת קפה, ואביזרי שבת.
מחירים: שבת 4500 ₪ לכל המתחם, אמצ"ש 100₪ למיטה, הצימר לחוד 300 ש"ח ללילה באמצ"ש. פירוט נוסף בפרוספקט.
טלפון ליצירת קשר: 555-20-80-02 שלוחה 99

לפרוספקט המלא - כנסו לשלוחה 99 » לצפיה ישירה «

לקבלת מידע נוסף על הצימר חייגו 5683* והקישו את מס' השלוחה המבוקשת.
או לחילופין שילחו הודעה לכתובת C@5683.CO.IL וכתבו בשורת הנושא את שם הצימר המבוקש (יש לדייק באיות השם).

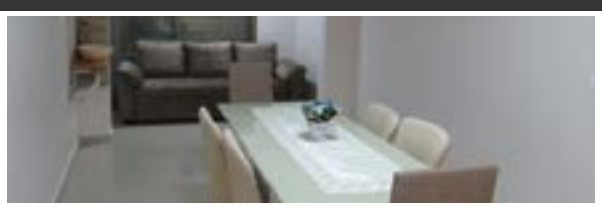

אשדוד ים

שם הישוב: אשדוד (רובע א')
איזור: דרום
שם הצימר: אשדוד ים
מתאים ל - משפחות
מס' חדרים:4
מס' מיטות: 10 (+ 3)
פינוקים: דירת נוף מדהימה! קרוב לחוף הים ולגני שעשועים, פארק לכיש, הפיראטים, הטיילת וכל הטרקציות.
מחיר: בין 850 ש"ח ל- 1000 ש"ח ללילה -תלוי במס' הלילות (צפו בפרוספקט)
טלפון ליצירת קשר: 555-20-80-02 שלוחה 154

לפרוספקט המלא - כנסו לשלוחה 154 » לצפיה ישירה «

וילה מלבסקי

שם הישוב: ערד
איזור: דרום
שם הצימר: וילה מלבסקי
מתאים ל - משפחות עד 25 נופשים
מס' חדרים: 4
מס' מיטות: 20/25
פינוקים: נוף מרהיב. חצר מאובזרת - ספסלי נדנדה ערסלים, משחקי ילדים - טרמפולינה, בריכה, נדנדות ועוד.
מחירים: היחידה החל מ-300 לזוג ללילה. הוילה החל מ-1500. פירוט מלא בפרוספקט.
טלפון ליצירת קשר: 555-20-80-02 שלוחה 40

לפרוספקט המלא - כנסו לשלוחה 40 » לצפיה ישירה «

ארמון הנגב

שם הישוב: ערד
איזור: דרום
שם הצימר: ארמון הנגב
מתאים ל - קבוצות ומשפחות עד 30 איש
מס' חדרים: 7 חדרי שינה
מס' מיטות: עד 30
פינוקים: וילה יוקרתית, בריכה, ג'קוזי, חצר ענק מאובזרת בנדנדות ערסלים ומשחקי ילדים, מרפסת נוף מדהימה.
מחירים: החל מ 450 ש"ח לזוג בסופ"ש. ו-400 באמצ"ש
טלפון ליצירת קשר: 02-80-20-555 שלוחה 60

לפרוספקט המלא - כנסו לשלוחה 60 » לצפיה ישירה «

לקבלת מידע נוסף על הצימר חייגו 5683* והקישו את מס' השלוחה המבוקשת.
או לחילופין שילחו הודעה לכתובת C@5683.CO.IL וכתבו בשורת הנושא את שם הצימר המבוקש (יש לדייק באיות השם).

אחוזה בהר

שם הישוב: ערד
איזור: דרום
שם הצימר: אחוזה בהר
מתאים ל - זוגות ומשפחות.
מס' חדרים: 9 חדרים.
מס' מיטות: עד 30 מיטות.
פינוקים: ג'קוזי, סאונה רטובה ויבשה, מכונת קפה ומיני בר בכל יחידה. מרפת נוף מדהימה.
מחירים: באיזור 5000 ש"ח, משתנה לפי התקופה.
טלפון ליצירת קשר: 555-20-80-02 שלוחה 37

לפרוספקט המלא - כנסו לשלוחה 37 » לצפיה ישירה «

ארמון ברימון

שם הישוב: ערד
איזור: דרום
שם הצימר: ארמון ברימון
מתאים ל - משפחות עד 30 נפשות (אפשרות לחבר לוילה נוספת)
מס' חדרים: 11-8 חדרים + סלון אירועים 80 מ"ר.
מס' מיטות: עד 30.
פינוקים: בריכה, ג'קוזי, ספא, מקלחות מפוארות, חצר ענק עם מדשאות, משחקים. נוף מרהיב.
מחירים: באיזור 3000 ש"ח, משתנה לפי התקופה.
טלפון ליצירת קשר: 555-20-80-02 שלוחה 32

לפרוספקט המלא - כנסו לשלוחה 32 » לצפיה ישירה «

לקבלת מידע נוסף על הצימר חייגו 5683* והקישו את מס' השלוחה המבוקשת.
או לחילופין שילחו הודעה לכתובת C@5683.CO.IL וכתבו בשורת הנושא את שם הצימר המבוקש (יש לדייק באיות השם).

וילה חלומית

שם הישוב: ערד
איזור: דרום
שם הצימר: וילה חלומית
מתאים ל - משפחות וקבוצות.
מס' חדרים: 5 חדרי שינה.
מס' מיטות: 18 מיטות ו-4 לולים.
פינוקים: וילה מפוארת ומאובזרת, מצעים מגבות ערכת קפה, חצר מפנקת: נדנדות ערסלים טרמפולינה בריכת ילדים ועוד.
מחירים: 100₪ למיטה מינימום 1000 ש"ח.
טלפון ליצירת קשר: 555-20-80-02 שלוחה 51

לפרוספקט המלא - כנסו לשלוחה 51 » לצפיה ישירה «

אחוזה עולמית

שם הישוב: ערד
איזור: דרום
שם הצימר: אחוזה עולמית
מתאים ל - משפחות עד 40 איש
מס' חדרים: 11-8 חדרי שינה, אחד מהם פתוח.
מס' מיטות: עד 40 מיטות
פינוקים: וילה ע-נ-ק-י-ת כולל חצר מאובזרת נדמדות ערסלים טרמפולינה בימבות ועוד, מרפסת נוף מדהימה, ג'קוזי ובריכה, מצעים ומגבות מפנקים בניחוח עולמי.
מחירים: 3300₪ לכל המתחם, או חלק מהמתחם על בסיס 100₪ למיטה. משתנה בהתאם לעונה.
טלפון ליצירת קשר: 555-20-80-02 שלוחה 80

לפרוספקט המלא - כנסו לשלוחה 80 » לצפיה ישירה «

נופש כהלכה

הלכות המצויות בנופש

הלכות המצויות בנופש

דברי פתיחה

היציאה מהשגרה להחלפת כוח טומנת בחובה שאלות רבות בהלכה, שאלות שלא נפגשים בהן במהלך השנה בהיותנו בין כתלי ביהמ"ד בד' אמות של הלכה.

מחובתנו בעולמנו להשקיע מחשבה לא רק בהכנות הגשמיות לנופש שהכל יסתדר על הצד היותר טוב, אלא בעיקר על ההיבט ההלכתי והרוחני של הנופש, בכדי שנוכל לאגור גם כוחות רוחניים, ולהשים לבנו שגם דקדוק ההלכה יהיה על הצד היותר טוב, ולא תהא ח"ו כהנת כפונדקית.

ברוב השאלות כאשר משקיעים מחשבה מראש, נמנעים מבעיות הלכתיות ומהרבה מכשולים, ואף מפתרונות דחוקים והקלות, שבמהלך השנה לא יעלה על הדעת להסתמך עליהם. ולצורך כך נכתבו הדברים, לתת את מלוא תשומת הלב לדברים אלו מראש.

יודגש, כי ספר זה נועד לעורר את לב המעיין ואינו תחליף למורה הוראה, וכאשר מתעוררת שאלה כל שהיא צריך לברר ההלכה אצל מורה הוראה, ובפרט שלפעמים מחמת שעת הדחק, או מחמת פרטים כל שהם, הכרעת הדין משתנה.

אף שההתנהלות על פי דין פעמים שהיא כרוכה בהוצאה כספית נוספת, אך יש לזכור שגם במהלך השנה אנו נוהגים להוציא ממון רב על הידורים ודקדוקי ההלכות, ואין סיבה שלא ננהג כך בזמני הנופש.

הנכתב בספר זה נאמר בשיעור ע"י הרה"ג רבי דוד שרייבר שליט"א, רב ומו"צ בבני ברק, ונכתב ע"י אחד השומעים.

לשאלות בהלכות המובאות בספר ניתן לפנות לטלפון 050-4122202.

מופץ חינם לזיכוי הרבים באדיבות כוללי מקדשי שביעי 'ישועות יעקב'
בבית הכנסת המרכזי 'נאות יוסף' ב"ב 053-3146811
לתרומות להדפסת חוברות - בנדרים פלוס - הלכות מצויות או בפלאפון 050-4116552

מפתח השאלות המצויות

א. מצוות התלויות בארץ

ערלה - אכילת פירות שנקנו מרוכלים [יהודים ושאינם יהודים] העומדים בצידי הדרך, או בחנויות שההשגחה בהם אינה כראוי, עלולה להיות כרוכה באיסור ערלה, ואף במיני פירות שאחוזי הערלה שבהם אינה אפילו בשיעור 'מיעוט המצוי', מכל מקום פעמים שהדבר נידון כספק בדבר 'הקבוע' [ולא בדבר 'הפרוש'], בו אין הולכים אחר הרוב.
גם במקרה של קטיף עצמאי מעצי פרי בהם פוגשים במסלולי הטיול, או בחצר הצימר, אכילת הפירות עלולה להיות כרוכה באיסור ערלה.
המסיירים במטעים מסודרים, שקבלו אישור לקטוף מפירות המטע, אף שהנטיעות אינן נראות צעירות, אכילת הפירות עלולה להיות כרוכה באיסור ערלה.
תרומות ומעשרות - בכל הנ"ל ואף בגידולי ירקות, צריך לשים לב לדיני הפרשת תרומות ומעשרות, שלא להכשל חס ושלום באיסור אכילת טבל.

למאמר המלא - כנסו לשלוחה 501 או שלחו מייל וכתבו בשורת הנושא - **מצוות התלויות בארץ** » לצפיה ישירה «

לקבלת הספר הכולל את כל המאמרים יחד, כנסו לשלוחה **515**
או שלחו מייל לכתובת C@5683.CO.IL וכתבו בשורת הנושא - **הלכות מצויות בנופש**

ב.
ברכה, שינוי מקום

המברך על דבר מאכל או משקה והתחיל לאכלו או לשתותו במקום מסויים, ובאמצע אכילתו ושתייתו יצא ממקומו והלך למקום אחר, אם לאחר מכן רוצה להמשיך לאכול ולשתות במקום השני או לחזור למקומו ולהמשיך באכילה ובשתיה, פעמים שצריך לברך שנית על מה שעומד לאכול ולשתות.
במהלך נסיעה וטיול, כשבמהלך הנסיעה עוצרים בדרך להתרעננות, שותים ברכב ומחוצה לו. כמו כן, כשלוגמים מבקבוק השתיה תוך כדי הליכה וסיור בתוך מבנים ומחוצה להם, תחת עצים ותחת כיפת השמים צריך שימת לב מרובה, האם נחשב הדבר 'שינוי מקום' המצריך ברכה מחדש.

למאמר המלא - כנסו לשלוחה 502 או שלחו מייל וכתבו בשורת הנושא - **ברכה, שינוי מקום** » לצפיה ישירה «

ג.
תפילה כהלכתה, תפילת הדרך, תפילות מיוחדות, אמירת ברכות בים

במהלך טיול, רחיצה בים או בבריכה, כשנזדמן לו מנין לתפילה כשאינו לבוש בבגדים כראוי, ואם יתעכב ללבוש בגדיו לתפילה, יפסיד התפילה במנין, האם רשאי לתפלל כמות שהוא לבוש עתה כדי שיצטרף לתפילה במנין, או שעדיף ללבוש בגדים כראוי, אף שעל ידי כך יתעכב ויתפלל שלא במנין.
המתכנן מסלול טיול, מקום למנוחה וכדומה, ויודע שלא ימצא במקום מנין לתפילה, האם רשאי ליסוע למקום זה.
תפילה במנין מתקיימת במקום רחוק ממנו, מהו המרחק שצריך ליסוע/להלך כדי להתפלל במנין.

למאמר המלא - כנסו לשלוחה 503 או שלחו מייל וכתבו בשורת הנושא - **תפילה כהלכתה** » לצפיה ישירה «

ד.
נטילת ידים

במהלך טיול, כשנצרך ליטול ידיו לאכילה האם רשאי ליטול במי הים או הנחל, ואימתי רשאי ליטול ידיו על ידי טבילתם במים [בלא כלי].
מהי הברכה שמברך לאחר טבילת הידיים במי הים או הנחל.
שוהה במקום שאין בו מים כלל, האם רשאי לאכול פת בלא נטילת ידיים.
שוהה במקום שיש בו מים, אך אין לו כלי לנטילה, האם רשאי ליטול ידיו על ידי שפיכתם מבקבוק או מכוס חד פעמית.

למאמר המלא - כנסו לשלוחה 504 או שלחו מייל וכתבו בשורת הנושא - **נטילת ידים** » לצפיה ישירה «

ה.
שבת

עירוב ותחומין - המתארח בשבת בישוב, אף שעל פי עדות המארחים קיים עירוב סביב לישוב, פעמים שמצויים מכשולים רבים בעירוב וטלטול חפצים ברחובות הישוב בשבת כרוך באיסור שבת.
גם כאשר הישוב מוקף בגדר לכל אורכו, פעמים שאין בגדר זו כדי להתיר הטלטול בישוב.
בתי מלון ובתי הארחה, המארחים בשבת גם אנשים שאינם שומרי תורה ומצות, או שהעובדים הגויים ישנים באחד החדרים או שמקום סעודתם במלון, צריכים פתרונות הלכתיים על מנת שיוכלו לטלטל חפצים במתחם המלון ובית הארחה.
קבלת שבת - דיני קבלת שבת בישובים שונים.
קידוש - מקרים מצויים בנופש בענין קידוש.
מלאכות שבת מצויות - מלאכות רבות שעלולים להיכשל בפרט במקומות נופש.

למאמר המלא - כנסו לשלוחה 505 או שלחו מייל וכתבו בשורת הנושא - **שבת** » לצפיה ישירה «

לקבלת הספר הכולל את כל המאמרים יחד, כנסו לשלוחה **515**
או שלחו מייל לכתובת C@5683.CO.IL וכתבו בשורת הנושא - **הלכות מצויות בנופש**

ו. כשרות

הזדמן לצימר או ששכר דירה המאובזרת בכלי בישול ואכילה משומשים, והבעלים או אורחים קודמים ששהו במקום אינם שומרי תורה ומצוות, או שקיים ספק אלו אנשים השתמשו בכלים, האם רשאי להשתמש בכלים.
פונדק דרכים וכדומה של נכרים, האם מותר לרכוש בו קפה המוכן במקום.

למאמר המלא - כנסו לשלוחה 506 או שלחו מייל וכתבו בשורת הנושא - **כשרות** » לצפיה ישירה «

ז. יחוד ושמירת עיניים

יחוד - מצוי מאד ששוהים יחד משפחה מורחבת בצימר, או בטיול ג'יפים וכדו', ונתקלים פעמים רבות בשאלות של יחוד.
שמירת עיניים - מקומות מועדים לראיות אסורות יתכן ומלכתחילה יש להימנע לשהות שם משום 'איכא דרכא אחרינא'. וכן צריך זהירות יתירה מכל המכשולות המצויים בדרך.

למאמר המלא - כנסו לשלוחה 507 או שלחו מייל וכתבו בשורת הנושא - **יחוד ושמירת עיניים** » לצפיה ישירה «

ח. מזוזה, וטבילת כלים

מזוזה - מתארח במקום ונוכח לראות שאין מזוזות בפתחי החדרים, האם עליו לדאוג לקביעת מזוזות, או שמותר לו לשהות במקום ללא מזוזה.
במקרה ששוכר המקום מאדם שאינו מהדר במצוות, האם רשאי לסמוך על כשרות המזוזות הקבועות בפתחים.
טבילת כלים - רוצה להשתמש בכלים של בעל הצימר ומסופק בענין טבילה, מצוי גם במתקני מנגל במקומות נופש.

למאמר המלא - כנסו לשלוחה 508 או שלחו מייל וכתבו בשורת הנושא - **מזוזה וטבילת כלים** » לצפיה ישירה «

ט. ציצית

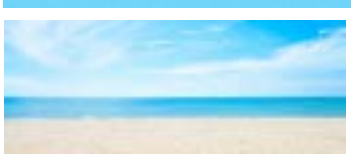

פשט בגדיו ונכנס לרחוץ בים, בבריכה וכדומה, האם לאחר מכן כשחוזר ולובש בגדיו, צריך לברך על הציצית, או שהברכה שבירך בתחילת היום, פוטרת גם לבישה זו.

למאמר המלא - כנסו לשלוחה 509 או שלחו מייל וכתבו בשורת הנושא - **ציצית** » לצפיה ישירה «

לקבלת הספר הכולל את כל המאמרים יחד, כנסו לשלוחה **515**
או שלחו מייל לכתובת C@5683.CO.IL וכתבו בשורת הנושא - **הלכות מצויות בנופש**

י.
לא ילבש

אשה, נערה או ילדה, הרוצה לחבוש לראשה מגבעת של גברים על מנת להגן על עצמה מהשמש וכדומה, האם רשאית, או שהדבר כרוך באיסור 'לא ילבש'.

למאמר המלא - כנסו לשלוחה 510 או שלחו מייל וכתבו בשורת הנושא - **לא ילבש** » לצפיה ישירה «

יא.
האכלת בעלי חיים

שוכר דירה שיש בה אקוריום או בעלי חיים בחצר, האם מוטל עליו להאכילם, והאם רשאי להאכילם בשבת. כמו כן האם צריך להקדים האכלתם לפני סעודתו או לפני שהוא מתפלל
בחוברת זו נביא בעז"ה שאלות ופסקי דינים בקצרה בדברים המצויים כמעט לכל נופש, לעורר את הנופשים לתת את תשומת הלב שלא להכשל בהם.

למאמר המלא - כנסו לשלוחה 511 או שלחו מייל וכתבו בשורת הנושא - **האכלת בעלי חיים** » לצפיה ישירה «

יב.
אוסף הלכות שונות

צילום השמש, זמן קרי"ש, הל' הרחקה, עבודה זרה, לא תחנם, קריעה בראיית מקום המקדש, קביעות עיתים לתורה, הלכות נזיקין ובין אדם לחבירו.

למאמר המלא - כנסו לשלוחה 512 או שלחו מייל וכתבו בשורת הנושא - **אוסף הלכות שונות** » לצפיה ישירה «

יג.
הלכות לכהנים בטיולים

כולל מספרי טלפון לבירורים על כשרות מקומות ברחבי הארץ.

למאמר המלא - כנסו לשלוחה 513 או שלחו מייל וכתבו בשורת הנושא - **הלכות לכהנים בטיולים** » לצפיה ישירה «

טלפונים נחוצים ליוצאים לחופשה לבירורים הלכתיים במקומות נופש.
כנסו לשלוחה 514 או שלחו מייל לכתובת C@5683.CO.IL וכתבו בשורת הנושא - **טלפונים נחוצים**

חוברת לכהנים לנופש בטבריה + מפת הכוונה מדוייקת על כשרות המקומות
לקבלת החוברת כנסו לשלוחה 516
או שלחו מייל לכתובת C@5683.CO.IL וכתבו בשורת הנושא - **כהנים בטבריה**

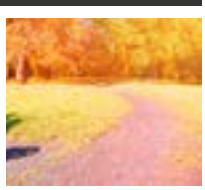

מדורים נוספים שיעלו בקרוב:

בתי מלון
ובתי הארחה

תחבורה
והסעות

נופשים
מומלצים

קמפוסים

נופש
מאורגן

מאמרים
וטיפים

מסעדות
ואוכל

מסלולים

קופונים

בילוי
ואטקרציות

מידע
נופש

לקבלת עידכונים על הוספת המדורים, ושידרוגים נוספים הצטרפו עכשיו לרשימה
שילחו הודעה לכתובת 5686954a@gmail.com וכתבו בשורת הנושא **'קבוצת כוכב הנופש'**

יש לכם עסק **ורוצים לקדם אותו?**

מה אנחנו מציעים?

- עיצוב ובנית אתרים
- פרסום
- מיתוג
- עימוד

אגס חשמלי
גרעין שיוצר רעיון

יש לכם שאלה?

מעוניינים בהצעת מחיר? חייגו >>

סטודיו אגס חשמלי - 054-8414-909 מייל: agasidea@gmail.com