

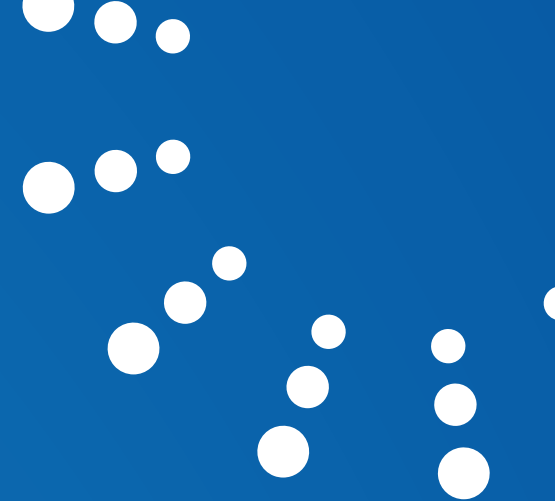

הסתדרות המורים גאה להציג את

# הסכם השכר החדש



אחרי מאבקים ארוכים ועיקשים,  
הצלחנו להשיג הסכם היסטורי מרשים,  
עבור כולנו: אנשי הוראה ותיקים וחדשים.

בהזדמנות זו,  
אנו רוצים להודות לכולכם על התמיכה  
ולאחל שנה טובה ודרך צלחה!



# שכר עו"ה יועלה בשתי פעימות:

במשכורת נובמבר שמשולמת ב 1.12.22 ובמשכורת דצמבר שמשולמת ב 1.1.23, יינתנו מקדמות בסך של 1000 ₪ בחודש למשרה מלאה. (500 ₪ לעו"ה שאינם מועסקים ע"פ רפורמת אופק חדש).

הפעימה הראשונה, תינתן במשכורת ינואר 2023 (שתשולם ב1.2.23) ע"פ טבלת השכר החדשה במלואה. בנוסף תינתן 50% מהתוספת השקלית (תוספת אופק 2022). כך למשל עו"ה בשנתו הראשונה תשפ"ב ישתכר 8207 ₪ (ללא תוספת גמולי תפקיד).

הפעימה השניה, תינתן במשכורת ספטמבר 2023 (שתשולם ב 1.10.23). עובד הוראה בשנתו הראשונה ישתכר בשנת תשפ"ג 9000 ₪ (ללא תוספת גמולי תפקיד).

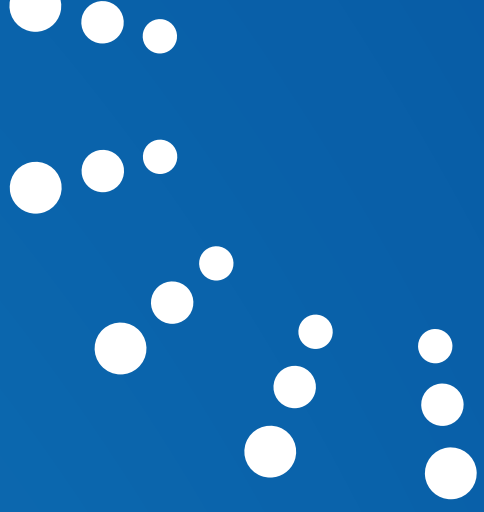

## שיפור משמעותי בשכר עובד הוראה מתחיל:

✓ העלאת השכר לעובד הוראה מתחיל בתואר BA ל-9,000 ₪  
עם קידומו בותק ובדרגות ישתכר עד 16,886 ₪ לתואר BA  
ועד 17,730 ₪ לתואר MA  
\*ללא גמולי תפקיד ולא כולל שעות נוספות

### שיפור בשכר המנהל מתחיל:

✓ העלאת השכר למנהל מתחיל ל-19,000 ₪  
ויוכל להשתכר עד 26,450 ₪, תלוי מורכבות ודרגה  
\*ללא תוספת אישית למי שזכאי, שנשמרה  
כפי שהיתה ערב ההסכם

### תוספות לשכר:

✓ תוספות של - 1,100 ₪ לכל הפחות לעו"ה המועסק  
במשרה מלאה  
✓ בעקבות העלאת השכר, תוספות הוותק והקידום בדרגה  
הגמולים והשעות הנוספות עלו בהתאם היות והן נגזרות  
מהשכר המשולב

### פנסיה:

✓ העלאה בשכר הקובע לפנסיה התקציבית  
✓ ההפרשות לפנסיה צוברת גדלו כתוצאה מהעלאת השכר

### קרנות השתלמות:

✓ ההפרשות לקרנות ההשתלמות והמענק  
לשנת שבתון יגדלו כתוצאה מהעלאת השכר.

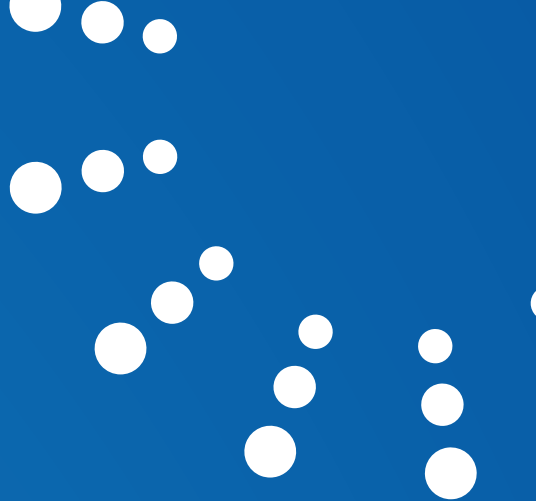

# עיקרי הסכם השכר לעובדי הוראה באופק חדש

נושא	מצב קיים	מצב חדש
שיעור משרה מינימלית בקליטה למערכת	50%	70% – 1.9.23 80% – 1.9.24
אישור העסקה מעבר למשרה מלאה עד 117% ועד 42 שעות שבועיות	מורים: רק באישור מחוז גננות: רק באישור מחוז	מורים: עד 117% באישור מנהל בלבד גננות: באישור מפקחת
שעות פעילות בית ספריות/גן (שעות נוספות)	18 שעות למחצית והגבלת השעות לפי נושאים	החל מ 1.9.23 40 שעות שנתיות בטול הגבלת המחציות. ביטול הגבלת שעות לפי נושאים.
יום היערכות	יום היערכות מקוזז משעות שהייה במהלך 4 החודשים הראשונים	יום היערכות אחד עד 6 שעות בסוף אוגוסט שיקוזז ע"ח: - שעתיים פרטניות בשבוע הראשון ללימודים - 4 שעות שהייה של מנהל בחודשיים הראשונים

✓ שינוי בימי הלימודים והחופשות:  
ינתן גשר בין יוה"כ לסוכות החל מ 1.9.23 תמורת ימי  
אסרו חג (סוכות, פסח, שבועות)  
בנוסף, ינתנו שני ימי חופשה לבחירה תמורת לימודים  
בתענית אסתר ול"ג בעומר.







# עיקרי ההסכם למנהלים וסגנים ראשונים

✓ שכר התחלתי למנהלים ברמת מורכבות 1 – 19,000 ₪

✓ שימור רמת מורכבות למנהל שהועבר ביוזמת משרד  
החינוך לבית ספר שמתמודד עם קושי

✓ חישוב רמת מורכבות לבי"ס צומח כמו בי"ס חדש דהיינו  
חישוב יעשה לפי תקן ביה"ס בתחילת השנה (עד דצמבר)  
ולא במאי שנה קודמת

✓ שמירה שקלית של התוספת האישית





# קידום בוותק ובדרגות

✓ הצעת האוצר לבטל את הקידום בוותק  
ובדרגות - **בוטלה!**

✓ שיטת קידום השכר באמצעות ותק ודרגה - **נשמרה!**  
תוספת שכר בין דרגה לדרגה - 7.5%

✓ תוספת ותק:  
שנה 1-6 כולל 2% בשנה  
שנה 7 ומעלה 1% בשנה

✓ קידום בדרגות מותנה בביצוע השתלמויות  
מאושרות ע"י משרד החינוך,  
פז"ן והערכה מעצבת - נשמרה





# השינויים בגמולי תפקיד - פעימה שנייה במשכורת ספטמבר 2023 שתשולם ב 1.10.23

תפקיד	מצב קיים לפני ההסכם	הסכם פעימה שנייה שתשולם במשכורת ספטמבר 2023 ב-1.10.23
סגן שני	13%	20%
מנהל/ת חט"צ	13%	20%
גמול ייעוץ לבעלי רישיון קבוע	12%	18%
גמול ייעוץ לבעלי רישיון זמני	8%	12%
גמול חינוך כיתה א'/גננת חט"צ	11.5%	11.5% או 1000 ₪, הגבוה מבין השניים
גמול חינוך כיתה/רצפה שקלית (כיתה ב' ומעלה)	10%	10% או 1000 ₪, הגבוה מבין השניים
ריכוז שכבה/רצפה שקלית	6% + שעות תפקיד מעל 4 כיתות בשכבה	6% או 1,100 ₪, הגבוה מבין השניים + שעות תפקיד
גמול ניהול גן/רצפה שקלית	17%-21%	17%-21% או 1,500 ₪, הגבוה מבין השניים
רכז חינוך חברתי בבי"ס יסודי	6%	8%
רכז פדגוגי	6%	8%
גמול ליווי טיולים	יום עבודה שולם ע"פ היקף המשרה. ביום פנוי שולם לפי 4 שעות	ישולם ללא קשר להיקף המשרה. יחושב ע"פ משרה מלאה (גם אם עובד בחלקיות משרה) ביום פנוי עד 7 שעות





# חינוך מיוחד

מצב קיים	מצב חדש	תפקיד
9%	15% למעט עו"ה במתי"אות שבנוסף ל 9% גמול חנ"מ מקבלים תוספת של 10% גמול חינוך	גמול חנ"מ עו"ה במתי"אות
14%	15%	גמול חנ"מ לעו"ה במוסדות חנ"מ
9%	10%	מורות שילוב בשעות תקן מוסדות רגילים
14%	17%	גמול חנ"מ לעו"ה במוסדות חנ"מ/כיתות עם הפרעות נפשיות קשות ואוטיזם



גמולי תפקיד שיכנסו לתוקף  
במשכורת ספטמבר 2024  
שתשולם ב 1.10.24

תפקיד	מצב קיים	מצב חדש
גמול שילוב ילדים עם צרכים מיוחדים		השיעור ייקבע בהתאם לקריטריונים שייקבעו בהמשך
גמול פיצול למורים		השיעור ייקבע בהתאם לקריטריונים שייקבעו בהמשך



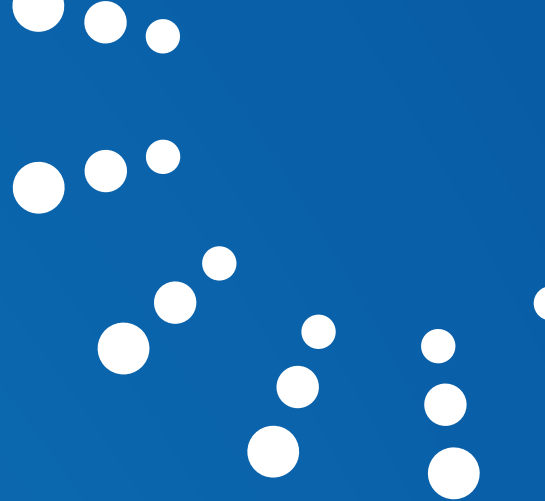

# גמולי תפקיד

## ישולמו במשכורת ספטמבר 2025 בתאריך 1.10.25

תפקיד	מצב קיים	מצב חדש
גמול תפקיד בית ספרי		200 ₪ ליחידה ועד 5 יחידות למורה (עד 1000 ₪ למורה) ועד 36,000 ₪ לכל בי"ס

## ישולמו במשכורת ספטמבר 2026 בתאריך 1.10.26

תפקיד	מצב קיים	מצב חדש
מענק שימור לעו"ה שהעסקתו החלה מיום 1.9.23		10,000 ₪ כעבור 3 שנים

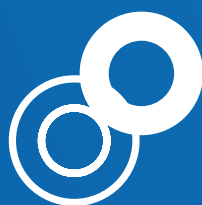

## גננות

✓ גמול ניהול גן 17%-21% או רצפה שקלית לניהול גן - מינימום 1500 ₪, הגבוה מבין השניים.

✓ תוספת גמול 10% לגננות עמיתות (משלימות), למעט גננת שגוררת גמול ניהול או גוררת שמירת שכר כמנהלת גן.

✓ הגדלת שעות נוספות מ 18 שעות למחצית ל 40 שעות שנתיות. כמו כן, בוטלה החלוקה הפנימית של השעות כך שכל גננת תממש את 40 השעות השנתיות שלה.

✓ מנהלת גן תוכל לקיים מפגש היכרות עם התלמידים והוריהם לפני פתיחת שנת הלימודים. ע"ח 3 שעות מתוך 40 השעות השנתיות.

✓ יום היערכות אחד ע"ח מפגשי הפיתוח המקצועי במהלך חודש ספטמבר.

✓ הגדלת ערך התשלום בגין שעת הוראה. הגדלת ערך התשלום בגין שעות נוספות.



# סימולציות שכר לתפקידים

## לדוגמא: מחנכת כיתה ב' ומעלה

01/09/2023	01/09/2022	לפני הסכם	ותק	דרגה
10,000	8,916	7,501	1	1
11,359	10,715	9,389	10	3
12,494	12,172	10,964	15	5
13,684	13,499	12,314	20	6
15,175	15,073	13,840	25	7
16,880	16,861	15,563	30	8
18,954	18,954	17,511	35	9





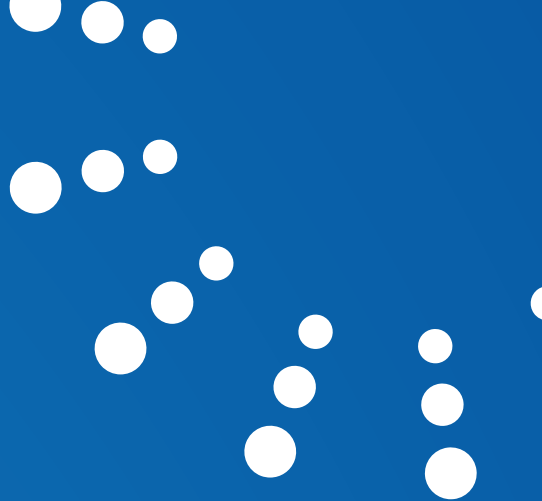

# סימולציות שכר לתפקידים

## לדוגמא: מנהלת חט"צ/סגן שני

01/09/2023	01/09/2022	לפני הסכם	ותק	דרגה
10,577	9,129	7,675	1	1
12,266	10,985	9,623	10	3
13,578	12,488	11,247	15	5
14,877	13,852	12,634	20	6
16,503	15,468	14,202	25	7
18,363	17,305	15,973	30	8
20,626	19,456	17,973	35	9



# סימולציות שכר לתפקידים

## לדוגמא: מנהל - רמת מורכבות 3

01/09/2023	01/09/2022	לפני הסכם	מורכבות	דרגה
19,537	18,467	15,260	1	ב
20,087	19,071	16,023	2	ב
20,637	19,643	16,664	3	ב
21,187	20,223	17,330	4	ב
21,737	20,787	17,937	5	ב
22,287	21,334	18,475	6	ב
22,837	21,839	18,845	7	ב
23,387	22,345	19,221	8	ב



סימולציות שכר לתפקידים  
מורה מחנכת כיתה א'

01/09/2023	01/09/2022	לפני הסכם	ותק	דרגה
10,000	9,023	7,588	1	1
11,455	10,850	9,506	10	3
12,656	12,330	11,106	15	5
13,863	13,675	12,474	20	6
15,373	15,270	14,021	25	7
17,103	17,023	15,758	30	8
19,205	19,205	17,742	35	9



# סימולציות שכר לתפקידים

## אשכול גנים

01/09/2023	01/09/2022	לפני הסכם	ותק	דרגה
10,971	9,980	8,371	1	1
12,742	12,063	10,556	10	3
14,120	13,755	12,382	15	5
15,473	15,263	13,916	20	6
17,167	17,051	15,650	25	7
19,105	19,083	17,609	30	8
21,462	21,462	19,822	35	9



# סימולציות שכר לתפקידים

## מנהלת גן

01/09/2023	01/09/2022	לפני הסכם	ותק	דרגה
10,500	9,413	7,907	1	1
12,266	11,614	10,167	10	3
13,687	13,332	12,004	15	5
14,996	14,793	13,489	20	6
16,635	16,523	15,168	25	7
18,511	18,490	17,064	30	8
20,793	20,793	19,206	35	9





# סימולציות שכר לתפקידים

## סגן ראשון

01/09/2023	01/09/2022	לפני הסכם	מורכבות	דרגה
16,193	15,374	12,917	2	ב
16,633	15,843	13,475	3	ב
17,072	16,313	14,034	4	ב
17,513	16,783	14,592	5	ב
17,952	17,252	15,151	6	ב
18,393	17,722	15,710	7	ב
18,833	18,191	16,269	8	ב



# סימולציות שכר לתפקידים

## סגן ראשון עם גמול חינוך

01/09/2023	01/09/2022	לפני הסכם	מורכבות	דרגה
17,756	16,855	14,152	2	ב
18,240	17,371	14,766	3	ב
18,723	17,888	15,381	4	ב
19,208	18,405	15,996	5	ב
19,692	18,921	16,610	6	ב
20,175	19,438	17,284	7	ב
20,660	19,955	17,839	8	ב



# סימולציות שכר לתפקידים

## חינוך מיחד: מתיאות ללא גמול חינוך

01/09/2023	01/09/2022	לפני הסכם	ותק	דרגה
10,183	8,842	7,443	1	1
11,789	10,625	9,311	10	3
13,035	12,066	10,869	15	5
14,280	13,382	12,207	20	6
15,339	14,940	13,719	25	7
17,622	16,712	15,427	30	8
19,790	18,787	17,357	35	9



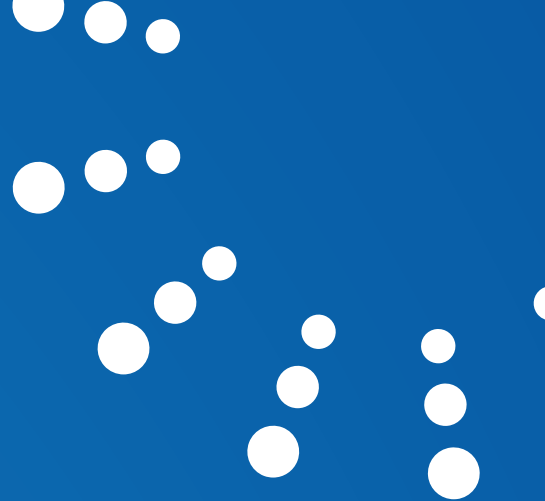

# סימולציות שכר לתפקידים

## מתיאות ללא גמול חינוך - מורכבות קשה

01/09/2023	01/09/2022	לפני הסכם	ותק	דרגה
10,340	8,842	7,443	1	1
11,980	10,625	9,311	10	3
13,253	12,066	10,869	15	5
14,518	13,382	12,207	20	6
16,104	14,940	13,719	25	7
17,918	16,712	15,427	30	8
20,125	18,787	17,357	35	9



# סימולציות שכר לתפקידים

## מחנכת כיתה בחינוך המיוחד

01/09/2023	01/09/2022	לפני הסכם	ותק	דרגה
11,182	9,909	8,313	1	1
12,789	11,974	10,479	10	3
14,120	13,649	12,787	15	5
15,473	15,146	13,840	20	6
17,167	16,919	15,530	25	7
19,105	18,935	17,473	30	8
21,462	21,295	19,668	35	9

