

# מידע ~~ל~~נیت

[פוקוס]



המידע לנופש  
בחיפה ובצפון

14

יוצא לאור ע"י

**משבצת**  
לעסקים חובלים





יוצא לאור ע"י

**משבצת**  
לעסקים מובילים

© כל הזכויות שמורות.  
כל המידע, המסלולים והחומר  
במדריך שייכים למערכת,  
ואין רשות להעתיק בשום אופן.  
4123472@gmail.com

## מידע ניהול

בס"ד, אב תשפ"א

### לתושבי חיפה ולאורחים,

בסיעתא דשמיא, אנו שמחים להגיש לכם את המהדורה ה-14 של "מידענית" - מדריך הנופש לציבור החרדי בחיפה.

השנה לנוחות המשתמשים שמנו בפוקוס את המידע,

לנוחותכם מופיע במדריך כל המידע הדרוש לנופש: מידע קהילתי, תחבורה, מסלולי טיולים מפורטים כולל הוראות לתחבורה ציבורית, אתרים ומוזיאונים, מזון, חנויות ועוד.

צרפנו מפות שימושיות ומפורטות של אזור הדר, ונוה שאנן, הכוללות סימון בתי כנסת, עסקים, מספרי התחנות ועוד.

תודה מיוחדת לפ. קוסטינר על העריכה המחודשת המושקעת.

תודה גם לכם הקוראים על שהחמתם אותנו ושלחתם מידע והארות לשיפור, ההתענינות והאכפתיות שלכם מוכיחות שכולנו משבצת אחת!

יש לראות את המובא במדריך בגדר המלצה. הטיול באחריות המטיילים בלבד, מומלץ להצטייד במפת סימון שבילים ביציאה לשטח.

השתדלנו לוודא שהאתרים סגורים בשבת, אלא אם מצוין אחרת. לברורים: הועדה למען השבת 02-5401990.

נקווה כי תפיקו מהחוברת את מירב התועלת וההנאה.

שינויים, תוספות הערות והארות יתקבלו בברכה.

**בברכת "וקווי ד' יחליפו כח"**  
**המערכת**

כשים תשון פלאטונים - כל אחד חקל זה שחמים לו! עם נאן איכותי - נהנים מהנסיסה לטויל. עם חכסיר וויכ איכותי - הנסיסה כרכם בטוחה! כשים חשחק שיחכו - הילדים ראוסיס! עם חזלחת ילדים חקבוסית - הטייל לא יסכחו! כשים דחקול מנחתי - כל האספתה שחתה! עם פלאטוס חתקסם - הסקסיס חתקסחים! עם בחוסס!

**חופשה מושלמת מתחילה ב"קשר סלולר"!**

**חבצעים חפתים!**  
לחוססה חתנה לילדים!

**קשר סלולר**  
כח חסכיר אליו

**80** בלוטוסים איכותיים החל מ 80  
בלוטוסים עם סימון דוקסים  
ברכה וכוונה מאד דין ב- 200

**99** מכשיר פילופס 102  
בזיה זון קיים  
לכחות חלופים  
המכשיר חנים

**49** רמקול דוקו  
מתחר לון  
ומכשיר טילוס

**9** מכשיר סלים  
דוד 3.5 | מכשיר חזק בשווי 220  
**חנים**  
בזיה 3 קיים ודוקסם / לוחקים  
בזיה 2 קיים ומכשיר 3-500

**52-7166890 | חיפה בר כוכבא 8**  
**שעות פתיחה: 10:30-20:30**  
בני ברק: נחמיה 28 | ירושלים: שמואל הנביא 99 | טבריה: אהל יעקב 12

053-516-18-25

גל אורן לרנר BSR

# כשאתם צריכים פריסת מרפאות קרובה לבית בחיפה יש את מאוחדת!



### מרפאת ארלוזורוב

רח' ארלוזורוב 11, טל': 04-8621515

### מרפאת חרמון

המרכז לבריאות האישה והילד

רח' חרמון 3, טל': 04-6605100

### מרפאת ילג

רח' ילג 13, טל': 04-8368626

### מרפאת הגליל

רח' הגליל 53, טל': 04-6194229

### מרפאת שלום עליכם

רח' שלום עליכם 3, טל': 04-8222421

### בית מרקחת מאוחדת פארם

רח' בר כוכבא 12, טל': 04-8599494

### מרפאת שיניים בקרוב!

ברח' מיכאל 7

מנהל קשרי קהילה ר' שמעון גוטמן זמין לשירותכם בנייד: 053-3115150

בנוסף לשירותכם בחיפה:

מרכז רפואי רב תחומי - בית מאי רח' חסן שוקרי, 3 טל': 04-8658555

מכון להתפתחות הילד רח' סמטת עתלית 5, טל': 04-8612300

מרפאת שיניים אחוזה רח' סמולנסקין 3, טל': 04-8117115

מוקד ביקור רופא לרפואה דחופה שד' בן גוריון 17, טל': 04-8507350

☎ 3833 | k.meuhedet.co.il

\*מוגש כמידע ללקוחות מאוחדת

**מאוחדת**  
משנים את עולם הבריאות בישראל



# יותר מתמיד קונים רק בסופר גן

**יותר נסיון**

ניסיון של עשרות שנים וידע רב בהתאמה ועוץ

**יותר שירות**

השירות האיכותי האישי והומן המוכר לכלם

**יותר משתלם**

מחירים נוחים ומבצעים שהופכים את הקניה למשתלמת

**יותר זמן**

קונים ליד הבית ולא מבזבזים זמן יקר

**יותר איכות**

כל המוצרים רק מהחברות המובילות באיכות גבוהה ביותר

**יותר מבחר**

חומרי יצירה, חוברות עבודה ציוד לים ולבריכה, גמבי, מצלמות, צעצועים ומשחקים לכל הגילאים הכל לגן ולגנת ועוד

כל המוצרים במבחר ענק במקום אחד בלי להתרשץ

**אחרים איווהדים! לכל הציוד לפתיחת שנת הלימודים**

**אפר-גן**

חברון 12 חיפה  
טל. 8640466  
www.layedv.co.il

א-ה: 9:30-13:30  
אח"צ: 16:30-19:30  
יום: 9:30-12:30

# הבנות נסעו לים? לבנים ים בריכה! נחמד? תתחלטים!!!

## בריכה פרטית במרכז הדר החרדית

לקבוצות קטנות - עד 8 מתרחצים בסך 35 ₪ לאדם  
הבריכה בגודל 8/4 בגובה 1.20 שירותי הצלה במקום

יחידה לקונים אבק קלה  
כן יביה יקלוחר יקיר

לתיאום חייגו: 0527-186-196 שימו לב למספר החדש  
נעזר גם להפאיר הדעה קולית חוזר אליכם

# השכרות אצל מוזסון

ניידים | ניידים  
מקרנים  
טלפונים מסוגנים

**מחירים להשכרת מחשב נייד ללא אינטרנט:**

יום	שבוע	שבועיים	חודש
35 ₪	120 ₪	180 ₪	250 ₪

**מוזסון**

ביתר 7 | 058-326-1930 | 052-7622-784  
abc32xyz@gmail.com

שעות פתיחה: א-ה: 11:00-14:00, 17:00-20:30, יום ו: 9:45-11:45

# פיצה פאון

תוספת אחת חינם

**להזמנות: 053-4-123-250**

בר כוכבא 7 חיפה  
זמני פתיחה לצד המסגים: 12:00-00:00  
א-ה: 13:00-23:00 | מוצ"ש: 12:00-21:45  
מספחתיות/שישיות/קמח מלא/בסמך/ללא בלסן/לחשים/פלטים/רכיולי/זית

מהדדן פאון • טעים פאון • תוספת פאון • בריא פאון

# קצת טיולים ופכנה עילאיואים

גאולה אופטיקס  
איתכם בכל מצב

מוזמנים להתחדש ולהמת מצוות אופטומטריסטים ואופטיקאים מקצועיים מגוון מרהיב ואיכותי ושרות מכל הלב מחכים לכם בסניפים

077-21-31-411 | goptics@gmail.com

# Tu Pizza טו פיצה

על טעם ואיכות לא מתפשרים!

רח' משה גוטלין 2 מרכז רמות ספיר נו"ש  
04-822-10-10

# תליון חגן דוד בזהב 14 קרט

חשובץ ביהלומים בשילוב עם רובינים, ספירים או אמורדים במחיר דלא תחרות:

חשובץ כולו ביהלומים 2400 ₪  
יהלומים בשילוב עם אבנים צבעוניות 1780 ₪

ניתן לשלם גם בדברי זהב וכסף ישנים

גבי 054-8485528





## נופש בחיפה? במהלך חכם אחד כבר לא תהיה רק נופש

אנו בכחירת ותאים כך את הדירה המושלמת עבורך, למגורים או להשקעה. מתיווך הונס עד כניסת השוכרים ע"י בעלי מקצוע מומחים בתחומם. כדי שתגלו שגם בנדל"ן אפשר להיות רגועים ולהנות מתשואה גבוהה וניהול מקצועי!

**הכחל**

מרכז מקצועי לכל תחומי הנדל"ן



072-2111105  
office@hacaveret.co.il

**פונד' בננה**  
האחר האחר והטעם האחר

**מחלקת פרווה**

- חומס בצלחת
- תוספות לבחירה
- שוארמה סלומון
- בלינצס
- תפוזי"א ופטירות
- שקשוקה
- ציפס
- פיתות זעזע וזשום
- טוסט טונה
- פריקסה
- טונה ביצה תפוזי"א

**המובחרים שלנו:**

- וופל בלגי
- קרפ
- באגטוסט
- פרישייק

**לכבוד שבת קיגל וסלטים**

רח' מיכאל 13 | טלפון: 077-2006499 | שעות פתיחה רצוף: 12:00 עד 24:00

**בגדי ים צנועים**  
לנשים נעדרות וילדות

הגיעה סחורה חדשה מבחר דוגמאית במידות גדולות כסוי ראש קלילים לקיץ בנדנות שאנלים מטפחות מעוצבות לארועים מבחר עצום של בנדנות 3 ב 100 ₪

בגדי ים לנשים 149 ₪

חולצות במס סטארדאסט בסניף רכסים

**רכסים**  
סביון 12  
058-3247012  
א-ה: 19:30-22:00

**חיפה**  
חרמון 14 (מול סמינר ב"ע)  
058-3247012 04-8645799  
א-ה: 16:30-19:30 10:00-13:00

**חווייה לכל המשפחה**  
סיוור מודרך, חווייתי ומקצועי לכל גיל

עופות המים, הטלה, דגירה, התפתחות האפרוח בביצה, שלבי הבקיעה, החתמה, פינת ליטוף, פינת יצירה ועוד...

בני חול הכועד, "בן המים" וחורש אנטוס אן צורך בחיאות. מתחם ח-10:00 כניסה אחרונה כ-17:00 בשאר הימים יש צורך בחיאות. כפר ברק, עמק יזרעאל. טל: 052-5577591, 053-7134048

www.bavazimbakfar.co.il



## מהבצע מתנת ענק

בכל רכישה  
תקבלו מתנות שוות  
ומשתלמות במיוחד\*

## (ו) ראיה טובה ? (:

חצים לראות ולהיראות  
הרבה הרבה יותר טוב ?  
גשו כעת לצוות המסמכים של חאים עולם  
ותראו עולם של איכות ראיה,  
התאמה מקצועית ע"י צוות מסמכים  
מסגרות חדשות ועדכניות במבחר ענק.  
שירותי מעבדה עם הציוד המתקדם בעולם.

**ראים עולם**  
מחשבים עם מבט ברור

מומלץ להזמין תור מראש

שירות לקוחות  
**077-3304410**  
מומלץ להזמין תור מראש

רח' מיכאל 13, חיפה  
שעות פתיחה: א-ה בוקר 10:00-13:30 ערב 16:30-20:00  
יום ו' 10:00-12:30

מכבי  
מלית אילן  
מאחזות

מכבי  
מלית אילן  
מאחזות

\*בכפף לתקנון

כשר להדרין בהשגחת  
הרב דיסקין שליט"א

**הפינה של שלומי**  
מסעדת בשרים

**בבין הזמנים נפגשים  
בפינה של שלומי  
ומקבלים מנת ציפס  
חינם**

בקניה מעל 49 ש"ח  
למביאי קופון בלבד

**שווארמה עגל/הודו  
ובשרים על האש**

בהגשחה המהודרת בד"ץ "יורה דעה" הרב שלמה מחפוד שליט"א

זבולון 7 קרית אתא

**053-3916355    04-8454241**

כשר וטעים למהדרין

**הזמנים ברידני'ב**

מסירת משלוחים

**תפריט מגוון**

- מוצרים טבעיים בלבד
- חומס טרי טחון במקום
- אווירה נעימה
- נשמח לארח אתכם באהבה

**מרכז הכרמל**  
דובדור 1, חיפה  
טל: 04-6574132  
א-ה' 11:00-21:00  
ימי ו' 9:00-15:00  
בין הזמנים א-ה' עד 22:00

**נווה שאן**  
טרומפלדור 53, מרכז דין, חיפה  
טל: 04-8477390  
א-ה' 11:00-22:00  
ימי ו' 10:00-15:00  
מלטים בימיים לדובדור שבת

לזכיינות אלעד ברידני'ב: 054-4825631



# אל אחת שעת מטעמים

## נוכשים סביב לשעון

**צהריים**

בשרים, תוספות  
סלטים כיד המלך לארוחה דשנה

**בוקר**

פיצות אישיות  
לחמי בריאות  
לבוקר מרענן

**ערב**

דגים, סלטים, תוספות  
לארוחה מפנקת

**אחה"צ**

מאפים טריים  
עוגות ועוגיות  
לשעת קפה



כל המאכלים לשבת:  
חלות, פיצות, חמין,  
פרווה ובשרי, דגים, סלטים,  
קוגלים, ממתיקים ושתייה



לשרותכם כל היום כל השבוע 7:00 בבוקר עד 12:00 בלילה יום ועד עד 16:00

סניף נר"ש  
התיכון 37  
04-8122570

רח מיכאל 7 חיפה 077-4604684/5  
להזמנות מרוכזות או לשבת: 052-7608728

# לייל שישי

## בטעם המשובח והמוכר!

### יריד מאכלי השבת

בהשגחת הבר"ץ  
הישיבה החרדית

אוכל יהודי מגוון ואיכותי  
מקום ישיבה מרווח ומפואר  
ואווירת "ליל שישי" מיוחדת!

טבולת | קנינים | בשרים | דגים | עופות | ירקות | יאמנים | מרקים | סלטים | ועוד...

## פיינע זאכן

קייטרינג לאירועים | אוכל לשבת טורי יום חמישי  
לעילא ולעילא בטעם ובכשרות

### כולם מוזמנים!

כל יום חמישי בין השעות 19:00-01:00  
באולם השמחות - רח' הרצוג 3 חיפה  
טל: 052-7662180

# ALTER

השכרת מקרן 100 ליום  
השכרת מחשב 50 ליום

יותר ימים מחוץ כסף

052-7693568

# PIZZA

פיצות, פסטות, סלטים ומאפים.

מבצע מהמקום - פיצה משפחתית ב-29 בלבד!

מבצע בסלולר - 2 פיצות משפחתיות ב-65 בלבד!

046822821



לשמירה, לברכה ולהצלחה

# קופת הקהל חיפה

1800-200-242

הסעות בחיפה  
ולכל חלקי הארץ

ניס ממוזג ונח  
מוסבי עור

7 מקומות  
סירות אדיב

052-7644094

הסעות בחיפה  
ולכל חלקי הארץ

ניס ממוזג ונח  
מוסבי עור

7 מקומות  
סירות אדיב

052-7644094

8 מקומות

הסעות  
לכל חלקי הארץ

ע"י סגן חרדי

סירות אדיב  
רכב ממוזג ומרווח  
מקום רב לטייפון  
סיווג קדמי ומאוחד

052-8886550

נסיעות  
ספיישל

רכב נח  
4 מקומות בלבד  
לפרטים:  
052-7669988

מחירים הכי  
טובים בשוק!!

רכב גדול 16 מקומות  
רכב 8-10 מקומות  
מוניות 4 מקומות  
אפשרות לנהגת

מוניות מאגיד

052-3455118 053-3103003

ליסוע  
בראש  
שקט

- 6 מקומות ישיבה מרווחים
- תא מטען גדול במיוחד
- קבלות מוכרות
- מחירים מחים מאוד
- דיוק מרבי בזמנים
- זמינות מסביב לשעון
- טביעות רכב מלאה
- סירות VIP מיוחד
- תשלום באשראי ללא עמלות

חדשנות  
מיקום לשלם  
במנויים אשראי  
ללא תוספת  
עמלה כלל

ידע ועזרה  
בתכנון  
טיולים בספון

איתנו השירות ברכב חדש נח ומרווח  
עד 6 מקומות ישיבה, תא מטען ענק

צבי זילברשטיין 054-85-97911

מוקד הסעות

אווירה נעימה, נסיעה רגועה ובטוחה,  
ומעל הכול אמינות ושירות

באתי בגלל המחיר... נשארתי בגלל השירות

אצלנו תקבלו שירות מקצועי  
עם נהגים איכותיים ועדינים, היימישע  
רכבים מפוארים בכל הגדלים  
החברה מציעה סירות הטעות לכל חלקי הארץ

חאפרים? לא אצלנו

כל רכב ושירות מותאם במיוחד לך  
ובנהגים (רובם כסלים מאגיד)  
נבחרים בקפידה ומתחלחלים בבדיקה אחת לשנה

סירות, סבלנות, התחשבות, דיוק בזמנים ומחירים הוגנים  
רכבים מפוארים בכל הגדלים רשימות הפעלה וביטוחים כחוק  
החברה מציעה שירותי הסעות לכל חלקי הארץ  
טיולים, נסיעות קבועות בחוץ העיר ומחוצה לה

051-591-00-99

הסעות ראובן

רכב מרצדס חדש 2021, מרווח ומפואר  
20 מקומות ישיבה | אפשרות לרכב 10 מקומות

052-767-25-25

מחיר מיוחד לקבוצות קטנות

יוצאים  
לטיול?

סהר הסעות

סהר הסעות

הסעות לכל חלקי הארץ // רכבים גדולים 10, 14, 16, 20 מקומות

יצחק < 052-4303088 // יוסי < 052-5909898 // טלפון משרד: 054-2273476





## קפה גרג קרית אתא ברחוב העצמאות 57

כל הכשרויות בגרג קרית אתא הינם בד"ץ העדה החרדית  
הרב לנדאו והרב רובין\*

בהשגחת הרב דיסקין שליט"א רב העיר קרית אתא  
משגיח הרב הושעאל סייג 052-7626243



למשלוחים והזמנת מקומות ואירועים התקשרו: 04-8445522

### מקומות עם חששות לכהנים בעיר חיפה

**רחוב מסילת הברזל:** בכביש החוף בקטע שבין רחוב לוחמי הגטאות לרחוב אל אדרימי. סמוך למפעל דגון, ישנו בית קברות ישן הידוע כמקום קבורתו של האמורא רב אבדימי דמן חיפה, שעל חלק ממנו נסלל הכביש, לכך אסור לכהנים לעבור ברחוב **מסילת הברזל**, בקטע שבין רחוב לוחמי הגטאות לרחוב אל אדרימי.

**יש לשים לב:** שהנוסעים ברכב מצפון צריכים לפנות שמאלה לשדרות בן גוריון. מקום זה נוגע גם למגיעים לחוף הנפרד מכיוון צפון. קו 98 מרכסים לחוף הים בחיפה נוסע במסלול כשר בהוראת רבני רכסים.

לגבי פסי הרכבת שבמקום זה, הכריעו רבני חיפה להתיר, מפני שהמערות הינן ריקות, וכן המנהג, ויש שנמנעו מכך.

ניתן לקבל מפה מפורטת ב"איגוד טהרת הכהנים" בטל' 08-3132020  
כמו כן ניתן לקבל מפה מפורטת במייל של המדריך לכהנים  
A083132020@gmail.com

גן החיות הלימודי שבתון גן האם: ישנו ביתן ובתוכו דברים המטמאים, וכן ישנם עצים סמוכים המאהילים על אותו ביתן ועל סביבותיו. יש להיזהר שלא להיכנס לביתן וסביבותיו. שאר הגן מותר.

**אוניברסיטת חיפה - בנין אשכול:** בבנין ממוקם מוזיאון הכט שיש בו דברים המטמאים. בבנין נמצא גם מגדל תצפית, כמו כן יתכן שיש בנינים וחניונים שמחוברים באהל לבנין.

המיקום מערת אליהו הנביא, הכניסה אליה מותרת.

#### קברי גויים

המיקום בין הרחובות דרך יפו ודרך העצמאות מול רחוב עין דור ותחנת הרכבת מרכז השמונה, ישנו בית קברות מוסלמי.

**המכשול:** בקצהו הפונה לרחוב דרך יפו, ישנם עצים המאהילים גם על קברים וגם על המדרכה וקצת על הכביש, העניין בטיפול ובתקוה שישודר, ניתן לברר בטל' 053-3160958.

**המיקום כביש הכניסה למנהרות הכרמל רבני חיפה ועוד כמה רבנים הכריעו מחמת כמה צירופים להקל בזה וכן המנהג, אמנם יש מקום להדר שלא להיזקק לכך מחמת שיש שחששו להמצאות קברים נוספים במקום, שהם בספק של גויים.**



### ועד הכשרות • בד"ץ הרבנים חיפה

שע"י התאחדות רבני קהילות הקודש חיפה  
בראשות הרבנים הנאונים: כ"ק מרן האדמו"ר מטאריבורג שליט"א •  
הגדו"ש זולדן שליט"א • הגדו"ר רבניצ' שליט"א

#### לידיעת ציבור שוחרי הכשרות

להלן רשימת חנויות הנמצאים תחת השגחתנו:

<b>מתוק על הדרך</b> אספקת סנדוויצ'ים טריים בכל יום בחנויות המובחרות ובמכוניות לממכר מזון להזמנות 0533105798	<b>דגי הדר</b> בר כוכבא 7 טל: 04-8002354
<b>קשר סלולר</b> בר כוכבא 8	<b>קונדיטוריה בלינדר</b> החלוץ 70 טל: 054-8485045
<b>קניון החשמל</b> בר כוכבא 7	<b>שקדיה בית טבע</b> חרמון 9 טל: 04-8674499
<b>ריינט</b> חדרי מחשבים בהפרדה לגברים ונשים - מיכאל 5	<b>פלאפל ירושלמי</b> הרצל 62 טלפון 04-8627015
	<b>פלאפל ירושלמי</b> בר כוכבא 10

לידיעת הציבור! המוצרים שבחנויות שתחת השגחתנו הם בכשרות העדה"ח והרב לנדאו בלבד.

מזכירות הבד"ץ: 052-7111331 / 052-7646716 / 053-4172658

## בשבת נופשים בבית



אירועי גורמה > ארועים מכל הסוגים > הפנינג על האש

תבשילי פרידמן  
052-7620222

אירועי על שולחן גויים

מיכאל 37 חיפה

שעות פתיחה: יום ה' 17:00-24:00 יום ו' 9:00-13:00



**בית המטבחיים**

לא 'כריק' להסתפק  
יש סנדוויץ'  
**על הדורק**

הפשוט אומג  
נשנינך נדבדבא  
ובדווש גר כבש 7  
וגהמקטש נוספים  
המפזורים בגדד

ימצאים לחופש? צריכים ארוחה קלה בדרך לסיון?  
הסנדוויצ'יים המרניים והטעימים של 'על הדורק' יסגרו לכם את הפניה.  
חפשו אותם במבנה הכרוביה לבייתכם.  
בנוסף במבנה תחכה לכם שתיה קרה ומסיפים לכב המשפחה! :

כשרות מהודרת | תוספות לארוחה  
טריות וטובות | ספס סמאיק  
סירות אפילוהיים

**על הדורק**  
מנצח רחוק מנג

053-31-05798

גיש ברוחם ובמרוח בנפשים, אידישים ומוסדות

**ימית 2000**  
נסיעה לפארק המים  
הגדול בישראל!

דורס בסאקס 'מגלשת מרדף המהירות'

נסיעה-כניסה  
**120 ₪**

הסעות  
מסודרות  
יצאו  
מחיפה  
רכסים  
והקריות

הקפדה מיוחדת  
על כללי הצינוט  
מצילות ביום בנות  
צוותי הצלה ועזרה ראשונה

כרטיסי הנחה וועדי עובדים  
לא יהיו תקפים בתאריכים אלו!  
אין כניסה לאחר ביום האירוע.  
הקופות סגורות!  
כרטיסים ברכישה מוקדמת  
ב- 85 ₪ דרכינו.

גברים: יום שלישי כ"ה אב 3/8 נשים: יום רביעי כ"ו אב 4/8 יציאה בשעה 8:00 יציאה חזור בשעה 17:30 135 נסיעה-כניסה	גברים: יום שלישי י"ח אב 27/7 נשים: יום רביעי י"ט אב 28/7 יציאה בשעה 10:30 יציאה חזור בשעה 17:30 120 נסיעה-כניסה
--------------------------------------------------------------------------------------------------------------------------------------	-----------------------------------------------------------------------------------------------------------------------------------------

**054-8572970**

פרסים  
והרשמה:

כי מלאכיו יצווה לך  
בבית המלאכים,  
לפני היציאה לדרך  
ובכל המאמנות  
תורמים לקופת הישועות  
של העיר חיפה

קו הישועות לתפילה רפואה וישועה

**1800-200-242**  
**קופת הקהל חיפה**

משרד: ארלוזורוב 15 חיפה ת.ד. 5511 | טל' 04-8622245  
פקס 077-2122226 | kh1800200242@gmail.com | שעות פעילות 09:00-14:30

חפכל הפדקה של חושבי חיפה  
**קופת הקהל**  
חיפה





המחלקה למורשת מן המזרח

# עושה לכם את הקיץ

אירועי קיץ  
אב אלול תשפ"א



**בית שלישי יאב**  
בבית אבא דודי  
ודא אבא חלל פילד 71  
בשעה 20:00

**חפצות**

המועדון הישראלי  
המועדון הישראלי  
המועדון הישראלי

**בית שלישי יאב**  
בבית אבא דודי  
ודא אבא חלל פילד 71  
בשעה 19:00

**אישל עמרמי**

קריית שמואל

הרב  
שלישי

**בית שלישי יאב**  
בבית אבא דודי  
ודא אבא חלל פילד 71  
בשעה 19:00

**אחד מול נולד**

המועדון הישראלי

**בית שלישי יאב**  
בבית אבא דודי  
ודא אבא חלל פילד 71  
בשעה 20:00

**אשת**

המועדון הישראלי

**בית שלישי יאב**  
בבית אבא דודי  
ודא אבא חלל פילד 71  
בשעה 19:00

**אבות ובנים**

המועדון הישראלי

**בית שלישי יאב**  
בבית אבא דודי  
ודא אבא חלל פילד 71  
בשעה 19:00

**להפנינג מתנחלים**

המועדון הישראלי

**בית שלישי יאב**  
בבית אבא דודי  
ודא אבא חלל פילד 71  
בשעה 22:00

**ספירלה**

המועדון הישראלי

**בית שלישי יאב**  
בבית אבא דודי  
ודא אבא חלל פילד 71  
בשעה 21:00

**השמים הם הגבוהים**

המועדון הישראלי

**בית שלישי יאב**  
בבית אבא דודי  
ודא אבא חלל פילד 71  
בשעה 20:00

**אשת חיל**

המועדון הישראלי

**בית שלישי יאב**  
בבית אבא דודי  
ודא אבא חלל פילד 71  
בשעה 16:00

**עד שתחזור**

המועדון הישראלי

**בית שלישי יאב**  
בבית אבא דודי  
ודא אבא חלל פילד 71  
בשעה 20:00

**אשת נשיות**

המועדון הישראלי

**בית שלישי יאב**  
בבית אבא דודי  
ודא אבא חלל פילד 71  
בשעה 20:00

**תפילות**

המועדון הישראלי

**בית שלישי יאב**  
בבית אבא דודי  
ודא אבא חלל פילד 71  
בשעה 20:00

**תפילות**

המועדון הישראלי

במרכז ק"ל בריא, אורי אדון, חבר מועצת העיר ומחזיק תיק מורשת מן המזרח



# הקישן הזה לא יוצאים מהמים

בין  
התאריכים  
י' באב  
- כ"ל באב

המחלקה לתרבות תורנית  
מזמינה אתכם לחוויה רטובה  
בבריכת 'הולמס פלייס' במילוי'

הבריכה תפעל במחיר מוזל לתושבי חיפה בכל ימי בין הזמנים

## גברים

ימים א' ג' ה'	בין השעות 00.00-22.00	בריכה פנימית מקורה, חדר כושר, מגרשים וסטודיו
ימים א' ג'	בין השעות 22:30-20:30	בריכה חיצונית

(שימו לב להבדלי השעות בימים השונים)

## נשים

ימים ב' וד'	בין השעות 22.00-20.00	בריכה חיצונית
-------------	-----------------------	---------------

ייתכנו שינויים ותוספות. עקבו אחר העדכונים בקו הטלפון

**הולמס פלייס פמילי רחוב לירז אקסלרוד 1 נו"ש**

אוטובוסים למקום קו 18

או קווים 19, 16 למרכז זיו ומשם הליכה קצרה ברגל עד לבריכה  
(בקו 18 לרדת ליד הבריכה בתחנת "מרכז ספורט דורי".

בקו 16, 19 - לרדת בתחנת כיכר דוד - טרומפלדור להמשיך לתוך רחוב כיכר דוד עד סוף הרחוב ומשם  
במדרגות לדרך יעקב דורי. שם שמאלה עד שרואים את הבריכה בצד ימין)

**לברורים 052-7690909**

בברכה,  
הרב מנחם קפלן  
מחזיק תיק תרבות תורנית

ההנחה לתושבי  
חיפה בלבד  
בהצגת ת.ז.

START - 0527122455



## תושבים יקרים,

בימים אלו חולקה בתיבות הדואר שלכם  
ובנקודות מרכזיות חוברת פעילות קיץ  
העשירה של המחלקה לתרבות תורנית.

בעמודי העיתון תוכלו להיחשף לחלק קטן  
מן האירועים כאשר בחוברת בת 32 העמודים  
תיחשפו לכלל האירועים השונים.

נאחל שתחליפו כוחות ותיכנסו מלאי כח  
ורעננות לחודש אלול הבא עלינו לטובה

**הרב מנחם קפלן**  
מחזיק תיק תרבות תורנית

START - 0527122455





## מעמד "בזכות התורה"

המחלקה לתרבות תורנית מזמינה את "בני הישיבות" ולומדי "הדף היומי"

לסיום 'מסכת יומא' ברוב עם

# נפתלי קמפה אָנה אַלד

בשותפות  
עם הפל"מ  
מענדי  
רוט



בליוי תזמורת המנצחים המורחבת בניצוחו של מושי רוט

שלישי כ"ה אב תשפ"א | 3.8.21

כניסת קהל: 20:00 | התחלה: 20:30

הזיג יתקיים ב'אודיטוריום רפפורט'  
שדרות הנשיא 140, חיפה

דברי פתיחה: מפי הרב מנחם קפלן - מחזיק תיק תרבות תורנית

דברי התרוממות והתעלות מפי הרב"ג הרב עוזר גליקסברג שליט"א



כרטיסים במחיר מסובסד 20 ש"ח אצל נציגי איגוד בני הישיבות  
מספר המקומות מוגבל | הזכות לשנינויים שמורה למארגנים | ט.ל.ח.

בברכה, הרב מנחם קפלן מחזיק תיק תרבות תורנית

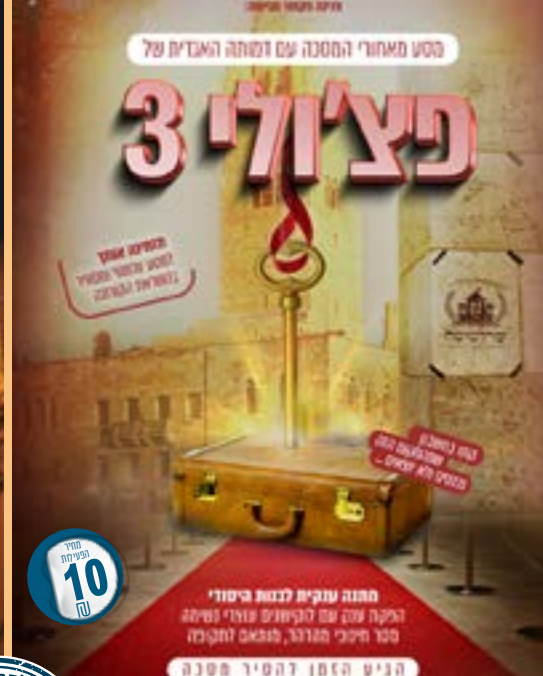
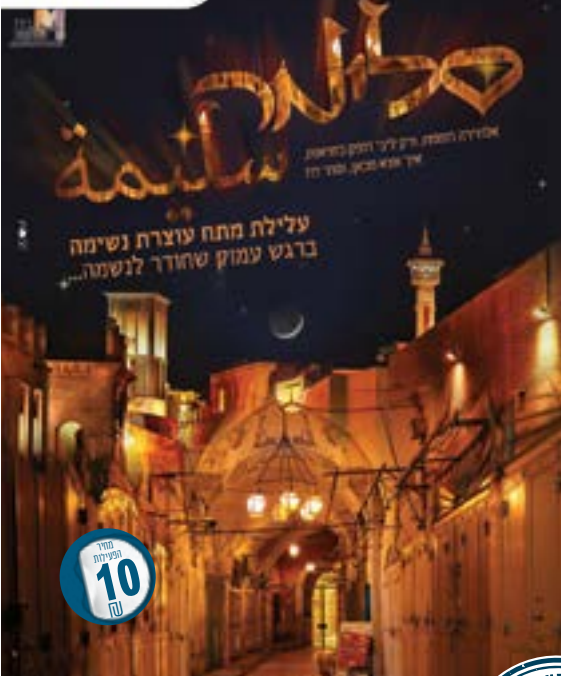

ילדות בגילאי 8-14 פתיחת דלתות 17:00 התחלת ההקרנה 17:30 יום שני י"ז באב אולמי ביתנו ירושלים 29



ילדות בגילאי 8-14 פתיחת דלתות 20:00 תחילת המופע 20:30 יום שלישי ב' באב אודיטוריום - שדרות הנשיא 140 מרכז הכרמל

בברכה, הרב מנחם קפלן מחזיק תיק תרבות תורנית



# פולחן

נשים ונערות  
ילדים  
אבות ובנים  
משפחות

START > 0527122455

יום ראשון	יום שני	יום שלישי	יום רביעי	יום חמישי
<b>ט' אב 18.7</b> <b>"ולירושלים עירך ברחמים תשוב"</b> 	<b>י' אב 19.7</b> <b>הפנינג בגינות</b> 19:00 - 17:00 	<b>יא' אב 20.7</b> <b>טיול לפארק זכרון יעקב</b> 15:00 יציאה מחיפה <b>מופע עין טובה</b> תפארת - רח' הנגב 15:00 <b>מעמד סיום מסכת יומא</b> בהשתתפות ישי לפידות ומשה לוק בית אבא חושי 20:30	<b>יב' אב 21.7</b> <b>גלקסיה</b> תיכון בית יעקב בנות 12:00 בנים 14:00 <b>אוקינוס בוער</b> אולם ביתנו התחלת המופע 17:30 <b>להפוך את העולם</b> אולם ביתנו התחלת המופע 20:30	<b>יג' אב 22.7</b> <b>הפנינג בגינות</b> <b>מקליקונים</b> מתנס התנאים קרית שמואל מופע א' 17:00 מופע ב' 18:00 <b>ספירלה</b> בית אבא חושי התחלת המופע 20:30
<b>טז' אב 25.7</b> <b>הפנינג בגינות</b> 19:00 - 17:00 <b>טיול לקיסריה</b> 17:15 יציאה מחיפה <b>הפנינג בהולמס פלייס פמילי</b> נשים ובנות - 15:00 - 8:30	<b>יז' אב 26.7</b> <b>סלימה</b> אולם ביתנו התחלת המופע 17:30 <b>גשר חד סיטרי</b> אולם ביתנו 20:30	<b>יח' אב 27.7</b> <b>לחיות לעולם</b> אולם רפפורט (האודיטוריום הקטן) שדרות הנשיא 140 התחלת המופע 20:30	<b>יט' אב 28.7</b> <b>הפנינג בגינות</b> 19:00 - 17:00	<b>כ' אב 29.7</b> <b>גלקסיה</b> מתנס קהילתי ברל 5 נריש בנות 12:00 בנים 14:00
<b>כג' אב 1.8</b> <b>הפנינג בגינות בק. שמואל</b> 19:00 - 17:00 <b>מקליקונים</b> תיכון בית יעקב חיפה בנות 12:00 בנים 14:00 <b>הפנינג בהולמס פלייס פמילי</b> אבות ובנים - 15:00 - 8:30 <b>אחד מול כולם</b> תאטרון חיפה 19:00	<b>כד' אב 2.8</b> <b>להפוך את העולם</b> אולם ביתנו התחלת המופע 17:30 <b>אוקינוס בוער</b> אולם ביתנו התחלת המופע 20:30 <b>טיול לקיסריה</b> 17:15 יציאה מחיפה	<b>כה' אב 3.8</b> <b>הפנינג בגינות</b> <b>מקליקונים</b> מתנס קהילתי ברל 5 נריש בנות 12:00 בנים 14:00 <b>סדנת ציור בחול</b> תפארת-רח' הנגב 12:00 בנים <b>מעמד בזכות התורה</b> בהשתתפות נפתלי קמפה אודיטוריום רפפורט 20:30	<b>כו' אב 4.8</b> <b>טיול לנפתארק - פארק החלומות</b> 14:45 יציאה מחיפה	<b>כז' אב 5.8</b> <b>הפנינג בגינות</b> 19:00 - 17:00 <b>חוזה אתגרית לאבות ובנים</b> 17:00 <b>סדנת ציור בחול</b> תפארת-רח' הנגב 12:00 בנות <b>פעילות אבות ובנים חיים כ"ץ</b> <b>מופע עין טובה</b> טרקלין ארועים יל"ג 5 16:00
<b>ל' אב 8.8</b> <b>פציזלי</b> אולם ביתנו התחלת המופע 17:30 <b>לא ליפול</b> אולם ביתנו התחלת המופע 20:30	<b>א' אלול 9.8</b> <b>חודש טוב ומבורך!</b>	<b>ב' אלול 10.8</b> <b>גלקסיה</b> מתנס התנאים קרית שמואל מופע א' 17:00 מופע ב' 18:00 <b>טלי אברהמי</b> אודיטוריום שדרות הנשיא התחלת המופע 20:30	<b>ג' אלול 11.8</b> 	<b>שימו לב לתאריך יא' אלול 19.8</b> <b>להטוטים ואקרובטיקה</b> תיכון בית יעקב חיפה בנות 12:00 בנים 14:00

## תושבים יקרים

אני שמח להגיש לכם את חוברת הקיץ לימי בין הזמנים אב, חוברת זו מגיעה אליכם לאחר עמל רב ומחשבה מרובה שנעשו על מנת להביא אליכם את מיטב התכנים, האירועים והאטרקציות.

המחלקה לתרבות תורנית, חרטה על דגלה להביא את התרבות התורנית לכל תושבי העיר, מכל העדות והמגזרים באופן שיויוני תוך התאמת הפעילות לכל האוכלוסיות ולכל הגילאים. בנוסף לפעילות זו מקיימת המחלקה פעילויות נוספות בקרב הקהילות השונות בעיר, אשר יבואו לידי ביטוי בפרסומים נוספים.

בברכת הנאה מרובה  
הרב מנחם קפלן  
מחזיק תיק תרבות תורנית





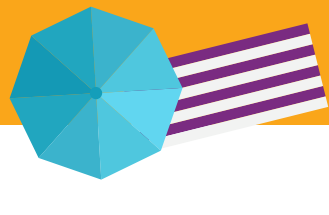

לואי.  
**הגעה באוטובוס:** כנ"ל, לרדת בתחנת מרכז הכרמל.  
**הערות:** בסמוך גן חיות בתשלום. (פתוח בשבת)

## הכרמלית

הרכבת התחתית של חיפה, שהיא הקצרה בעולם! בהגדרה המילונית זו לא רכבת תחתית אלא "פוניקולר".

הכרמלית עוצרת רק ב-6 תחנות. אחת מהן, המכונה "מרכז הכרמל" סמוכה לגן האם ולטיילת לואי.

בשכונת הדר הכרמלית עוצרת בתחנות הבאות:

1. "הנביאים" - סמוכה לרחוב הרצל, 12 דקות הליכה לרחוב מיכאל.

2. "הדר עירייה" - סמוכה לגן הזיכרון.

**הגעה לתחנות:** הליכה על רחוב הרצל עד לתחילתו בצומת רחוב הנביאים. פנייה שמאלה מובילה מיד אל תחנה מספר 1, ופנייה ימינה והליכה של שלוש דקות יביאו אתכם אל תחנה מספר 2.



גן ציפורה זייד <<<

הכרמלית <<<



בביאליק וללכת עד לצומת ברחוב חסן שוקרי. לחצות אותו וללכת מעט שמאלה.

## גן ציפורה זייד

גינת שעשועים שכונתית, המשתרעת על פני שלושה מפלסים עם מתקנים לילדים.

**מיקום:** רחוב ציפורה זייד

**כניסה:** מרחוב הפועל או מרחוב מימון פינת עקיבא.

## גן אבן גבירול

גינת שעשועים קטנה אך אהובה על הילדים הודות לסגנון המעניין של המתקנים שבה.

**מיקום:** רחוב אבן גבירול קרוב לחסן שוקרי, בצד הרחוב הקרוב לנוף. הגינה אינה בולטת מהרחוב וצריך לרדת אליה במדרגות.

## חיפה:

## טיילת לואי

תצפית נוף לאורך הטיילת. משקיפה על הנוף המרהיב של חיפה, המפרץ, עכו, ראש הנקרה והרי הגליל. חדש! משקפות לתצפית ומתקני משחקים ליד התותח.

**מיקום:** רח' יפה נוף חיפה.

**קווים:** מהדר רחוב ארלזורוב: 28, 131, 132, 133, מנו"ש: 28

**אפשרות חזרה ברגל להדר:** כ-45 דקות. ירידה ברחוב יפה נוף - שדרות קיש - לאון בלום, כאן בימין תראו מבנה מדרגות, הוא מוביל לרחוב גאולה. או המשיכו ישר עד רחוב הפועל ורדו בו לארלזורוב.

אפשרות נוספת היא להתחיל לרדת ברחוב יפה נוף בצד של הנוף עד השלט המראה כניסה למסלול מדרגות, ולרדת במספר גרמי מדרגות עד לרחוב ארלזורוב. שם לפנות ימינה.

## גן האם

שילוב של מדשאות ואזורי משחק לילדים.

**מיקום:** שד' הנשיא מרכז הכרמל, מאחורי טיילת

מה...טיליין!



## טיולים בחיפה ומחוצה לה בעריכת פ. קוסטינר

### מוזיאון

### אתר יהודי

### אתר טבע

### אתר קציה

### פארק/טיילת

### מסלול

לנוחותכם ולתכנון מיטבי - האתרים מרוכזים לפי אזורים, עם הוראות הגעה בתחבורה הציבורית. נסיעה במטרונית מחייבת תיקוף כרטיס הנסיעה לפני העלייה על המטרונית.

## בתוך שכונת הדר:

## גן הזכרון

גן חביב: מדשאות ומזרקה, מתקני משחקים מוצלים, מכאן תצפית אל העיר התחתית, הנמל ומפרץ חיפה. בשל הקרבה היחסית אליהם, תוכלו להרגיש חלק מהם.

**כתובת:** רח' חסן שוקרי פינת שמריהו לוי, מול העירייה וסמוך לקופ"ח מאוחדת. נגישות לנכים.

**קווים:** מהדר: 18, 3, 24, 112, 16, 36 מרמת ויז'ניץ: 10, מנו"ש: 16, 19

**הגעה רגלית:** כ-20 דקות ברגל על רחוב הרצל לכוון תחילת הרחוב, לפנות ימינה

גן הזכרון <<<



גן אבן גבירול <<<



טיילת לואי <<<



גן האם <<<





ימינה לצפרירים, ובפינה השלישית ימינה ללוטוס.

**אורך:** כ-2 ק"מ

**דרגת קושי:** קל

**נקודת סיום:** ליד בית העלמין, שער ברוש.

**קווים:** 3, 112 מגיעים להדר

ניתן לנוח בפארק הכט - פארק שקמונה. לנסוע עם האוטובוס 6 תחנות ולרדת בהמלך דוד / המלך עוזיהו ושם להמשיך עם כוון האוטובוס עד לצומת, לפנות שמאלה ולהגיע למסעדת מקסים. ומשם ימינה - לתוך פארק הכט, ושמאלה עם הכביש הצר מתחת לגשר - לטיילת על שפת הים.

## נחל לוטם

מסלול הליכה, פסיפס של מיני עצים, חורשה, תחנת שאיבה ישנה ועוד.

**מיקום:** מרכז הכרמל. מגן האם יציאה בפינה הדרומית משמאל לבמת האירועים.

**אורך המסלול:** כ-2.5 ק"מ.

**דרגת קושי:** קל-בינוני

**נקודת סיום:** רחוב הרב רפאל אנקוואה 36, הליכה קצרה לכוון הים תוביל לפארק הכט.

**קווים:** להדר: 3, 112, 115, לנו"ש: 31

## נחל שיח

נחל ירוק נהדר, חורש צפוף ומרשים, מעיינות שופעים, שרידים ארכיאולוגיים, טרסות חקלאיות נטושות, מערות ובוסתן מתקופת המנדט.

**מיקום:** התחלה מרח' לוטוס 12 חיפה.

**הגעה:** מהדר קוים 133, 132 ומנווה שאגן - 28, 31 כל הקווים יובילו אותנו לרחוב מוריה, נרד בתחנת מוריה/צפרירים, נמשיך מעט בכוון התנועה, נפנה

## נחל עובדיה

**נקודת התחלה:** רחוב חורב פינת רחוב יחזקאל קויפמן  
**קווים:** מהדר: 24 לתחנת אבא חושי/ קויפמן. להמשיך מעט בכוון האוטובוס ומטר לפני הצומת לפנות ימינה בין העצים. מנו"ש: 144, לרדת בתחנה ברחוב אבא חושי, לחצות את הכביש ולעלות על אחד האוטובוסים המגיעים לתחנת בית בירם/ אבא חושי ולחצות את הכביש.

מ ס ל ל

<<< מצפור סטלה מרים

נחל לוטם >>>

קבר הרב אנקוואה <<<

## קבר אלישע הנביא

בראש ההר, מעל מצפור סטלה מארים שוכן קבר אלישע הנביא, מעל הקבר בנוי מנזר ולכן אין גישה ישירה אליו. כשעומדים במצפור הקבר ממוקם מאחורינו, בעת התפילה יש להסתובב כדי לא להתפלל לכיוון המנזר.

## מערת אליהו הנביא

**כתובת:** דרך אלנבי 230, חיפה

**שעות:** סגור זמנית לשיפוצים.

**קווים:** מנו"ש: 17, מהדר: 3, 24, 110, 111, 112,

**הערות:** צמוד לטיילת בת גלים ולמוזיאון העפלה וחיל הים.

## בית הקברות העתיק

רב אבדימי דמן חיפה

**כתובת:** רח' יפו 122.

**קווי הגעה למקום מנו"ש:** 17, מנו"ש דרך הדר: 16, 18, 19, 28, 36 **מהדר:** 3, 8, 12, 24. לרדת בתחנה הסמוכה לבית חולים האיטלקי ולהמשיך מעט בכוון האוטובוס, לפנות ימינה לרח' יצחק שדה ולרדת לרח' יפו.

**שעות:** פתוח מואר ומאוורר 24 שעות.

נסגר כשעתיים לפני כניסת השבת ונפתח כשעה לאחר צאת השבת.

טלפון לבירורים: 077-4100970.

קברים נוספים במתחם בית העלמין:

הרב הקדוש יוסף אלטר מראדוביץ'

הרמב"ן ובעלי התוספות

קבר רבי ניסים יוסף אנקוואה

קבר המקובל האלוקי רבי אהרן מענדל הכהן

מקהיר.

## סטלה מארים

**נקודת התחלה:** מצפור סטלה מארים (להלן). שמאלית למוצב, בחלק הימני של החורש. להיכנס לשביל שבין השיחים וללכת לכוון הים

**אורך:** 1.2 ק"מ

דרגת קושי: קל

**טיפ:** להתחיל ללכת כשעה-שעתיים לפני השקיעה

**נקודת סיום:** מערת אליהו הנביא (להלן), מעבר לכביש נמצאת טיילת בת גלים (ראו להלן).

## מצפור סטלה מארים

מצפה נוף, תחנה עליונה של הרכבל היורד לעבר טיילת בת גלים (פתוח בשבת)

**כתובת:** דרך סטלה מארים, חיפה

**הערות:** מסלול הליכה למערת אליהו הנביא.

**קווים:** מהדר: 115, מנו"ש: 31. לתחנת טשרניחובסקי/ החצב, ובחזור טשרניחובסקי/ אדמונד פלג. להמשיך מערבה, להתעקל עם הרחוב צפונה עד לתצפית.

**הערות:** ניתן לעלות ברכבל מטיילת בת גלים. פתוח בשבת.



נחל עובדיה <<<



סטלה מרים <<<



>>> רב אבדימי



נחל שיח



>>> מערת אליהו





## גן בירם-חלמיש-אגוז

גינה קטנה, מוצלת, מגוון מגלשות לכל הגילאים.  
**מיקום:** בצומת הרחובות ארתור בירם-אגוז-חלמיש, רמת אלמוגי.  
**קווים:** מהדר: 42. לרדת בתחנת אבא חושי/טהון ולצעוד עם הכביש 7 דקות. הגינה נמצאת משמאל.  
**מנו"ש:** 441, לרדת בדרך בירם/אגוז, ללכת מעט אחורה ולהיכנס לרחוב אגוז.

## גן אלי כהן שפרינצק

בחלקה התחתון של שכונת שפרינצק, מסתתר פארק. אורכו כמה מאות מטרים. יש בו גן משחקים קטן, המון דשא ועצי חרוב עתיקים מרשימים.  
**מיקום:** שכונת שפרינצק.  
**קווים:** מהדר 112, 115.

## מוזיאון ההעפלה וחיל הים

סיפור המעפילים והעפלה וסיפור ראשיתו של חיל הים. בסיום מודרך עולים על ספינת טילים ועל הצוללת. לא נכנסים לאוניית המעפילים.  
**מיקום:** אלנבי 204, חיפה, סמוך למערת אליהו ולטיילת בת גלים



מתקני טיפוס מכבלים, מתקני אקסטרים לבוגרים ומתקנים מיוחדים לפעוטות. בגן מונצחים חסידי אומות העולם, שהתגוררו בחיפה והצילו יהודים בשואה.  
**מיקום:** רח' יגאל אלון, רמת אלון.  
**קווים:** קו 20 מנוה שאן.

## מצפור תמר וגן ארבע הבנות תופעה מיוחדת: תצפית דו צדדית

מצפור אל הים התיכון וגן קטנטן נחמד ושקט, סמוך לנוף מפרץ חיפה.  
**מיקום:** המצפור: שדרות אבא חושי ליד בית 66  
**מיקום הגינה:** שכונת רמת אלמוגי, רח' בליטנטל פינת יקינטון 76, בכיכר.  
**קווים:** מהדר: 24. לרדת בתחנת אבא חושי/איינשטיין, מנו"ש: 144, לרדת בתחנה ברחוב אבא חושי, לחצות את הכביש ולעלות על אחד האוטובוסים המגיעים לתחנת אבא חושי/מצפור תמר.  
הגעה: תמשיכו ישר עם כוון האוטובוס, המצפור לימינכם.  
על מנת להגיע לגינה צריך לחצות את הכביש. אז יתגלה לעיניכם נוף מפרץ חיפה. התופעה הזאת של נוף נגדי משני עברי הכביש, היא נדירה במרחב עירוני.  
המדרגות, היורדות מן הכביש בצמוד למעבר החציה, מורידות אל הגינה.

פארק הכט צמוד למסעדת מקסים, עובר כביש צר לכוון הים. הכביש מתקל לכוון הים ועובר מתחת לגשר שעליו נוסעת הרכבת. ללכת לאורך הכביש.  
**קווים:** תחנת ההגנה/האצ"ל, כמו בפארק הכט. הטיילת מונגשת לעגלות.  
הטיול הקלאסי כולל הליכה קצרה לאורך הטיילת ואולי גם שכשוך קל במים.  
ניתן ללכת על הטיילת דרומה ולהגיע לתחנת רכבת "חוף הכרמל", דרך זו אורכת לפחות חצי שעה.

## הגן האקולוגי בטכניון

בגן צמחיה ובריכות מים קטנות, כאשר המטרה שלהם היא להראות למבקר סביבות חיים ובתי גידול שונים.  
**הגעה:** בטכניון יורדים בתחנה של הנדסה חקלאית ליד הטרקטור, חוצים את הכביש, והולכים ברגל כמאתים מטר דרך הרחבה של הנדסה חקלאית עד שמגיעים לגן. יש צורך באישור כניסה לטכניון, ניתן לקבל בטל. 04-8292838.  
**קווים:** מהדר דרך נווה שאן: 19, 19א, מנו"ש: 17, 76, 145, 144, 77.

## גן חסידי אומות העולם

גן פסטורלי מקסים, מוצל ורחוק מהכביש, משתרע על שטח של 2 דונם. בפארק מתקנים המתאימים למגוון גילאים וכוללים קירות טיפוס

## טיילת בת גלים

טיילת על החוף מול גלי הים המתנפצים, מדשאות, מתקני כושר, מתקני משחקים לילדים.  
**כתובת:** רח' העליה השנייה, מהחיבור עם שדרות בת גלים ועד לתחנת הרכבל.  
**קווים:** להדר ולנו"ש: 16, 19, ולהדר: 8, 40, 42 הערה: השקיעה אינה נראית מכאן.

## פארק הכט

טיילת יפהפיה על חוף הים. מסילת הרכבת מפרידה בין הים לבין הפארק. משטחי דשא, מתקני משחקים אטרקטיביים, מתאים לכל הגילאים.  
**מיקום:** על כביש מס' 4 בהמשך לכניסה מחוף הכרמל.  
**קווים:** מנו"ש: 17, מהדר: 24, 110, 111. שתי תחנות עוצרות בפארק הכט: ההגנה/שער העליה, וההגנה/האצ"ל.  
**שעות:** עד 23:00. תיתכן שעת סגירה מאוחרת יותר בבין הזמנים, פרטים במוקד 106.  
**הערות:** רוב שטח הפארק חשוף לשמש. שקיעה יפיפיה.

## טיילת חוף שקמונה

טיילת חדישה על חוף הים, בין פארק הכט לתחנת רכבת חוף הכרמל.  
**הגעה:** בקצה הדרומי של

<<< מוזיאון העפלה

<<< גן חסידי אומות העולם >>>

<<< פארק הכט >>>

<<< ארבע הבנות >>>

<<< גן אלי כהן >>>

<<< טיילת חוף שקמונה >>>

<<< הגן האקולוגי >>>

<<< טיילת בת גלים >>>





מוזיאון הרכבת >>>



פארק נשר >>>



חי בר כרמל >>>



מצוק הארבעים >>>



חורשת הארבעים >>>

## חורשת הארבעים ודרך הדורות

חורשה נהדרת, אזור צח ונעים, ספסלים ושולחנות בצל העצים, תצפית מרשימה על מפרץ חיפה ועל צפון הארץ.

בדרך הדורות הצמודה עומדים מבנים עתיקים משוחזרים.

**מיקום:** מהאוניברסיטה הולכים לכוון חניון טללים. במקום לפנות ימינה לחניון, ממשיכים עם הכביש מעט, חוצים אותו בזהירות ופונים שמאלה על פי השלט החום. הליכה של מספר דקות נוספות תוביל אל החורשה.

## מצוק הארבעים

מחורשת הארבעים יוצא מסלול הליכה לאורך המצוק, קרוב לתהום הפעורה. הליכה עוצרת נשימה.

**משך הליכה:** שעה +

**דרג קושי:** מיטיבי לכת

**סימון השביל:** כחול

**תאור:** תחילה נכנסים אל החורש הפתוח מול עמק זבולון והרי הגליל, ואז פונים שמאלה והולכים לאורך המצוק. כאן חשוב לשמור על שיווי משקל. החלק האחרון כולל עליה מאומצת בתוך היער.

**נקודת סיום:** הכביש המוביל אל חורשת ה-40.

## שמורת "חי בר בכרמל"

בשמורה מגדלים בעלי חיים בסכנת הכחדה או שנכחדו מהטבע בארץ. בין בעלי החיים: יחמורים, איילים, כבש בר ונשרים.

**מיקום:** שלוש מאות מטר מדרום לכניסה לאוניברסיטת חיפה, על כביש חיפה - עוספיה (672) הפנייה מול חורשת הארבעים.

**טלפון:** 04-8320648

**שעות:** 8:00 - 17:00 (ביולי - אוגוסט בלבד)

**מחיר:** מבוגר: 22, ילד: 9

## בכל אתרי רשות הטבע והגנים:

1. מומלץ להזמין כניסה מראש, ולשלם בהגעה לאתר.
2. ניתן להיכנס לכל המאוחר שעה לפני הסגירה.



מוזיאון הכט >>>



בית דגון >>>

# הכרמל הקרוב

## פארק נשר והגשרים התלויים

פארק ומתקני משחקים, גשרים תלויים, מסלולי הליכה קצרים לאורך הנחל. לא להאמין שהמקום הקסום הזה נמצא קרוב כל כך לעיר.

**מיקום:** רח' החרוב רמות יצחק, נשר.

**הערות:** מומלץ מאד למשפחות

**קווים:** מהדר: 112 לתחנת החרוב/ התפוז, מנו"ש 77 לרחוב החרוב.

במרחק הליכה מאוניברסיטת חיפה

## חניון טללים

חניון מקסים בצל העצים ובו ספסלי פיקניק הצופים אל נוף קסום, מדשאות ושבילים, חלקם סלולים, המתאימים לרכיבה על אופניים וטיול טבע קצר. מסלול הליכה קצר, ירוק + כחול מוביל אל החי-בר (ראו להלן).

**מיקום:** מערבית לכביש 672, מדרום לאוניברסיטת חיפה

**קווים:** 24, 36, 224 מהדר. 144, 145 מנו"ש - לאוניברסיטת חיפה/ תחנת רב תכלית. לחזור אחורה ולפנות שמאלה לכוון המורד היוצא מהאוניברסיטה, ומיד לפנות שמאלה. החניון נמצא מימין לכביש.

**קווים:** מנו"ש: 17, מהדר: 3, 24, 110, 111, 112,

**טלפון:** 072-2798030

**שעות:** א'-ה' 10:00-16:00

מומלץ לתאם מראש. הדרכה חובה לתאם מראש.

**מחיר:** 20 ש"ח למבוגר, 15 ש"ח לילד

**הערה:** יש להצטייד בתעודת זהות

## מוזיאון הרכבת

תחנת רכבת ציורית מימי התורכים, אוסף מעניין של קטרים וקרונות משופצים, מסמכים שונים הקשורים לרכבת ישראל.

**כתובת:** תחנת הרכבת הישנה, חטיבת גולני 3 חיפה

**קווים:** מהדר עולים על מטרונת קו 3 לכוון מרכזית המפרץ, ובגשר פז חוצים את הכביש ועוברים למטרונות 1 / 2. מנו"ש: קו 17.

**טלפון:** 04-8564293

**שעות:** 8:00-15:30 (כניסה עד 14:30)

**מחיר:** 30 ש"ח למבוגר, 15 ש"ח לילד מגיל 5.

## בית דגון

תולדות הדגן מאז ימי קדם. שיטות אחסון תבואה בימים קדמונים.

סיורים מודרכים בתאום מראש.

**כתובת:** כיכר פלמר, חיפה

**קווים:** מהדר: 18, 19, מנו"ש 17, 19

**טלפון:** 04-8664221

## << זמנית סגורים בעקבות הקורונה >>

## מוזיאון הכט

מקום חביב לאוהבי עתיקות. ארונות קבורה, סירה עתיקה, מטבעות שונים - הם חלק ממגוון המוצגים המרשימים המצויים במוזיאון.

**טלפון:** 04-8257773, 04-8240308

**קווים:** 24, 36, 224 מהדר. 144, 145 מנו"ש - לאוניברסיטת חיפה/ מגדל אשכול

**מיקום:** שמאלית לכניסה הראשית למגדל אשכול, כניסה למבנה וממנו על פי השילוט.

**שעות פתיחה:** א, ב, ד, ה: 10:00 - 16:00, ג': עד 19:00, ו - עד 13:00

**מחיר:** חינם



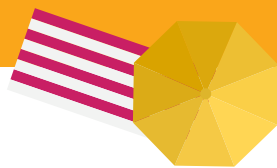

## רום הכרמל

הר הכרמל עשיר בחניונים, בפינות צל ונופש, נקודות תצפית ומסלולי הליכה. אנו מביאים כאן את הבולטים שבהם.

### נחל יגור

מסלול אתגרי בין מפלים יבשים, ירידות חדות ויתדות, המסלול מתחיל בעוספא ומסתיים בקיבוץ יגור.

**משך הליכה:** כ-3 שעות

**דרגת קושי:** מיטיבי לכת

**הגעה:** בצומת דמון (כביש 672) נוסעים לכיוון עוספא (4 ק"מ) פונים לעוספא ונוסעים ישר, הכביש יורד ואח"כ שוב יורד ומתפצל. פונים שמאלה לעליה, משולט "לחניון הכדורגל", עולים עד לפיצול נוסף בו פונים ימינה ומיד שמאלה (משולט "שטחי תימור") נוסעים עד לכיכר (סימון לבן-אדום-לבן על עמוד החשמל), ממשיכים ישר עד לסיום הכביש, וחונים.

קווים לעוספא: 37א' ומונית שרות. מרחוב בלפור בהדר מאוניברסיטת חיפה.

**סימון השביל:** לבן-אדום-לבן

**תאור:** נפנה בדרך העפר הרחבה בה נרד כ-10 ד', נעבור ליד מעיין קטן ונמשיך עד למפגש עם שביל גיפים "דרך נוף כרמל", נחצה את שביל הגיפים הרחב ונרד לפי הסימון האדום לנחל יגור.

מכאן יוצאים למסלול הליכה קצר הלך-חזור לעבר "מצפור הצוק", שזוהי נקודת תצפית על החורש הצפוף ועל המצוקים המרשימים. ברקע ניבט המגדל הגבוה של אוניברסיטת חיפה, קיבוץ בית אורן, ועוד. ההליכה מסומנת בכחול - שקוף - כחול.

בחזרה לחניון שוויצריה הקטנה: כאן פונים במסלול האדום המוביל לאורך מצוק מרשים ויפה ומול נוף מרהיב, הולכם בתוך פנינת הטבע הזאת מנותקים מהציוליציה. השביל מוביל לנקודת תצפית מרשימה על מצוקי נחל כלח, העובר בסמוך. השביל הרגלי הצר הזה שימש למעבר רכב בתקופה הבריטית. ממשיכים ללכת בינות לעצי האלון וחולפים מעל "שער סלע" המורכבת משני צנירים. צנר מלשון צינור. אתם בוודאי מבינים למה המצוקים הקעורים מכונים כך.

הדרך המסומנת אדום מתעקלת ופוגשת מסלול ירוק, ואליו פונים. תחילת הדרך מטפסת על גבי מפלונים יבשים ואחר כך מתמתנת. כדאי לפנות הלך-חזור בסימון השקוף אל עבר "הצנר הגדול". מצוק מרשים ונחבא אל הכלים.

לאחר החזרה אל השביל הירוק עולים איתו צפונה (שמאלה) עד לחזרה לחניון שוויצריה הקטנה. מכאן ניתן לחזור בשביל השחור + הירוק, או ללכת על הכביש (אם הוא פנוי) עד לחניון טללים הקרוב לאוניברסיטה.

**טיפ:** אם לא עולים בשביל הירוק, אלא ממשיכים דרומה עם השביל האדום. מגיעים לאחר כשעתיים לצומת בית אורן. זו הליכה מתונה בנוף פתוח. (ראו מסלול נחל אלון-נחל אורן.)



אך לא בצומת, ניתן "לחתוך" ולהגיע ישירות לצומת. **קווים:** תחנה 40863 נמצאת בנתיב הנגדי וכל הקווים העוברים בה מגיעים לאוניברסיטת חיפה.

### נחל גלים

מסלול הליכה היורד אל תוך היופי של הכרמל. הוא מתחיל כמו מסלול "נחל כלח" אולם במקום לפנות שמאלה בנחל, פונים ימינה ו"זורמים" עם הזרם...

**סימון השביל:** תחילה ירוק, ובהצטלבות - כחול (ימינה)

**משך הליכה:** 3 שעות

**דרגת קושי:** מיטיבי לכת

**תאור:** תחילת הדרך זהה למסלול נחל כלח. בהסתעפות פונים ימינה בנחל גלים, עם השביל הכחול, עד לטירת הכרמל. (אפשר ורצוי לתת גיחה לעין קדם, ראו להלן).

**נקודת סיום:** פארק נחל גלים בטיירת הכרמל (ראו להלן).

### שוויצריה הקטנה ומצפור הצוק

מסלול מעגלי באזור שוויצריה הקטנה, השופע ירק גם בקיץ. הליכה רגלית נעימה בחלקה והליכה אתגרית למיטיבי לכת בחלקה האחר.

**סימון השביל:** ירוק - שחור - כחול - אדום - ירוק - שחור - כביש

**משך הליכה:** 3-1 שעות

**דרגת קושי:** בינוני

**תאור:** מחניון טללים יורדים בשביל הירוק היורד אל מסלולי ההליכה הנ"ל. בכניסה לשמורת "חי בר כרמל" פונים שמאלה אל השביל השחור. ההליכה כאן הינה קלילה ונעימה. היא מובילה אל חניון שוויצריה הקטנה, שבו ניתן לעצור למנוחה ולארוחה.

## מסלולי הליכה המתחילים בחניון טללים:

### נחל נדר

מסלול הליכה למשפחות בתוואי נחל היורד לכוון טירת הכרמל. לראת סוף הירידה נמצא מעיין עין קדם (ראו להלן).

**סימון השביל:** שחור, ולקראת הסוף - כחול.

**משך הליכה:** 3 שעות

**דרגת קושי:** קל-בינוני

הגעה: באוניברסיטת חיפה יורדים בתחנת מגדל אשכול. שם פונים ימינה לכוון שממנו הגענו ועולים על הגשר החוצה את הכביש הראשי. יורדים איתו לעבר פארק הכרמל. שם תראו מימין את השלט עם הסימון השחור, והוא מפנה למסלול נחל נדר. נקודת סיום: פארק נחל גלים בטיירת הכרמל (ראו להלן).

### נחל כלח

מסלול הליכה יפה בתוואי נחל בתוך הפסטורליה של הר הכרמל.

**סימון השביל:** תחילה ירוק, ובהצטלבות - כחול (שמאלה).

**משך הליכה:** 3 שעות

**דרגת קושי:** מיטיבי לכת

**תיאור:** בחלק השמאלי של חניון טללים, קרוב לשרותים, מתחילים בירידה מתונה בחורש הפתוח והמעט קוצני. שימו לב לפניה החדה ימינה בצמוד לשער הכניסה אל ה"חי בר". מכאן הירידה חדה יותר וכוללת שימוש ביתדות. מיד בהגעה אל תוואי הנחל, פונים שמאלה עם הסימון הכחול ומתחילים ללכת לאורך נחל כלח בעליה מתונה וכמעט בלתי מורגשת. לקראת סוף הדרך העליה הופכת לתלולה יותר ואף כוללת שימוש ביתדות.

**נקודת סיום:** צומת דמון. הנקודה הרשמית קרובה

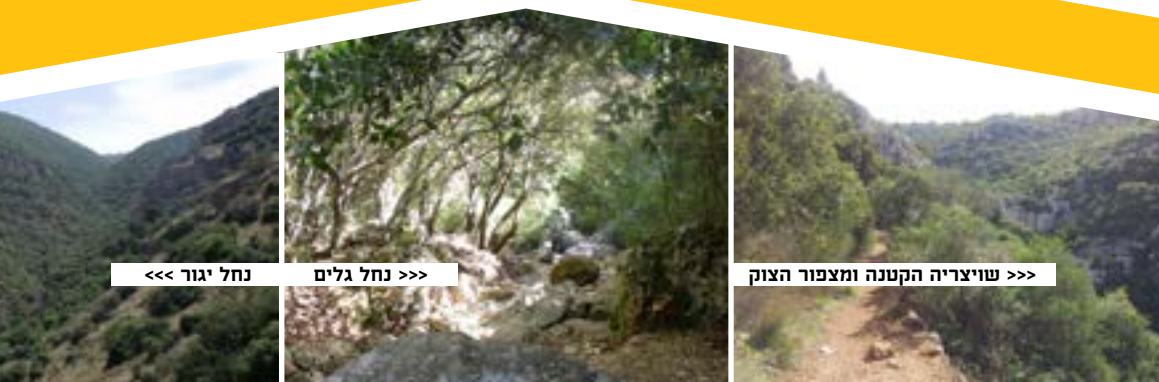





## עין קדם - ניקבה

**הליכה בשביל מסומן אל נקבה ומעיין קריר.**

**מיקום:** טירת כרמל, קרוב לסוף מסלול נחל גלים ולפארק נחל גלית.

**תאור:** מהקצה התחתון של רחוב החרוב, מזרחית לפארק נחל גלים, הולכים לאורך מסלול כחול. לאחר כקילומטר עוזבים את המסלול הכחול ופונים על פי השלט לעבר המסלול המסומן בשחור ואיתו מגיעים למעיין לאחר כרבע שעה. להביא פנסים. בחלק מהניקבה צריך להתכופף.

## פארק נחל גלים טירת הכרמל

פארק רחב ידיים, מתקנים מגוונים ומתקני כושר, מבוכים ועוד.

**מיקום:** בין הרחובות הפלמ"ח, הדקל והחרוב. **קווים:** מהדר 110, 111 עד רחוב הרצל (העצמאות), ומשם לפנות לרחוב העצמאות המתחבר לפלמ"ח. מנו"ש 123 או 101 מהגרנד קניון.

## פארק נאות פרס טירת הכרמל

פארק חדש וחדשני הכולל מתקן חבלים ייחודי ומתקני כושר מעניינים.

**מיקום:** שכונת נאות פרס בשדרות ויצמן.

**קווים:** מהגרנד קניון 44, עד רחוב פנחס רוטנברג/עזר ויצמן, ובחזור פנחס רוטנברג/נתיב האור. משם לחזור מעט אחורה ולהיכנס לשדרות ויצמן. או 110, 111 להגנה/נחום חת. שם לחזור מעט אחורה לפנחס רוטנברג ומשם לויצמן.

הישר אל הרחבה הגדולה של אנדרטת הרוגי אסון השריפה בכרמל (ראה להלן).

מהאנדרטה ממשיך השביל השחור בעלייה מתונה עד לצומת הכניסה לבית אורן, ליד חוות הסוסים של הקיבוץ. חוצים את הכביש וממשיכים ישר עם השביל האדום.

### נקודות סיום:

1. ממשיכים עם השביל האדום עד חניון שוויצריה הקטנה, שאליו מגיע רכב פרטי.
2. מחניון שוויצריה הקטנה הולכים כחצי שעה במסלול השחור עד לחי בר ומשם עולים עם הכביש/המסלול הירוק לחניון טללים.
3. בגשר פונים ימינה אל השביל הכחול, ועולים עם נחל כלח עד לצומת דמון.

## אנדרטת אסון הכרמל ומחצבות קדומים

האנדרטה שהוקמה לזכר הנספים באסון השריפה בכרמל לפני כעשור. הנסיעה אליה היא דרך הנופים הדרמטיים ביותר בכרמל. השהות במקום מאפשרת תצפית מרהיבה על הר הכרמל וכוללת הצצה אל הים הפתוח.

**מיקום:** על כביש 721 דקה לאחר הפנייה לקיבוץ בית אורן.

**זהירות:** מקום מועד לפריצות רכב.

שביל שחור קצר עולה צפונה אל עבר מחצבות קדומים. כאן רואים מדרגות המובילות לעבר שום מקום. הן שרידים ממחצבה עתיקה מהתקופה הרומית, שחצבה בה אבני בנייה. ניתן לראות במקום את סימני החציבה.

המשובש. לתשומת לב: ההליכה על הכביש מסתיימת בפנייה חדה ימינה והסימון לכך נראה רק על הגדר ששמאלית לדרך. כדאי לעקוב בשבע עיניים. לאחר כחצי שעה מגיעים לפינה עם ספספלי פיקניק. לאחריה מתחילה ההליכה בתוך החרוב הצפוף, כאשר מידי פעם מבצבץ הנוף. החצי השני של ההליכה כולל ירידה לאורך נחל נחש/נחל המעפילים. לקראת הסיום מתחבר השביל עם הסימון האדום וניתן ללכת על פיו.

### נקודת סיום:

**קווים מקיבוץ יגור:** הליכה של רבע שעה לצומת היציאה מהקיבוץ תוביל למסעף וממנו קווים רבים למרכזית המפרץ, ומשם להדר מטרופית קו 3 וקווי אגד שונים. לנו"ש 77.

## נחל אלון - נחל אורן

**הגעה בתח"צ:** מהאוניברסיטה, ומהדר קו 37 א' או מונית שרות מרחוב בלפור, לרדת בצומת דמון על כביש 672.

**תחילת המסלול:** בחניון הר אלון המצוי 70 מ' מדרום לצומת דמון.

**אורך המסלול:** 4.5 ק"מ

**דרגת קושי:** קלה יחסית

סימון השביל: כחול - ירוק - שחור - אדום

**תאור:** הליכה לאורך נחל אלון. בהמשך הדרך נפתחת לבקעת אלון. ההליכה במישור מהווה אתגרת קלה. להיות ערניים לסימון הירוק שיפנה לשביל צר, ההולך בתוך אפיק נחל אורן.

ממשיכים עם השביל הירוק. עולים איתו לאתר "מחצבות קדומים". קודם חוצים את הכביש. מכאן מטפסים בשביל קצר ותלול מסומן בצבע שחור,

**במסלול:** הליכה בתוואי נחל אכזב. הוא יורד במדרגות סלע גבוהות. המסלול דורש כושר בירידה בין הסלעים בעזרת יתדות מתכת הקבועות בסלע. מומלץ לרדת בכיוון בו מסומן סימון השבילים - זו בדרך כלל הירידה הנוחה והבטוחה ביותר. לאחר כשעתיים הליכה יוצאים מצל העצים ומתקדמים לכוון קיבוץ יגור תוך תצפית מרהיבה על מפרץ חיפה ועל מסלול ההליכה.

**קווים מקיבוץ יגור:** הליכה של רבע שעה לצומת היציאה מהקיבוץ תוביל למסעף וממנו קווים רבים למרכזית המפרץ, ומשם להדר מטרופית קו 3 וקווי אגד שונים. לנו"ש 77.

## שביל המעפילים

ירידה מעוספא ליגור בשביל שדרכו נמלטו המעפילים ליגור, לאחר פריצת מחנה עתלית.

פסטורליה של ממש. מומלץ ביותר!

**משך הליכה:** 3 שעות

**דרגת קושי:** בינוני

**הגעה בתח"צ:** דרך האוניברסיטה או מהדר קו 37 או מונית שרות מרחוב בלפור, לרדת בתחנה שאחרי צומת דמון על כביש 672, זו התחנה הראשונה בעוספא ומכונה "מצפור איזן".

**תחילת המסלול:** חוצים את הכביש (צפונה) וממשיכים ללכת לכוון שאליו האוטובוס המשיך עד הפניה הראשונה שמאלה ליד השלט "מצפור איזן".

**סימון השביל:** לבן-כחול-כתום וגם לבן-כחול-לבן **תאור:** פונים לכוון שהשלט מורה, ממשיכים ללכת צפונה, רואים שלט "פארק הכרמל" וממשיכים צפונה עד הסוף, ומתעקלים מערבה עם הכביש





## מסלולי ההליכה:

לתשומת לב, כל מסלולי ההליכה חשופים לשמש ולכן מומלצים בשעות הבוקר המוקדמות או בשעות אחר הצהריים.

ניתן להגיע אליהם גם מחוץ לשעות הפתיחה, אם נכנסים רגלית ולא מחנים את הרכב בשטח הפארק.

נקודות מוצא וסיום: כל המסלולים מתחילים ומסתיימים בכיכר "ראשית השבילים".

טלפון חירום (לאחר שעות הפתיחה) של פקח תורן 053-6452336.

## שביל המעיין

השביל מזמן למטייל מסע בזמן לאתרי חקלאות מקומית בת 2000 שנה, מעיין חבוי ובאר.

**אופי השביל:** קל, מתאים למשפחות, אך לא לעגלות.

**צבע סימון:** כחול.

**אורך השביל:** כשני קילומטרים וחצי.

**משך הטיול:** כשעה וחצי.



שביל המעיין <<<



גן הברון <<<

## חוטם הכרמל רמת הנדיב

**בפארק נמאים גני הזיכרון וכן מסלולי ההליכה בחורש הפתוח.**

**מיקום:** רמת הנדיב - בין זכרון יעקב לבנימינה

**הגעה:** נסיעה מזכרון יעקב דרומה על כביש 652 על פי השילוט.

**קווים:** מחיפה 202, או קווים נוספים מזכרון יעקב

**תחנה:** מכוון זכרון יעקב - "בית רמז", מכוון בנימינה - "רמת הנדיב".

**טלפון:** 04-6298111

**שעות פתיחה מורחבות בקיץ:** א' ב' ד' ה' - 08:00-19:30, ג' עד 16:00, יום ו' עד 14:00

**מחיר:** הכניסה חופשית

## גני הזיכרון

פארק ענק ומטופח. כחלק מאחוזת קבר הברון רוטשילד.

במקום גן פרחים ססגוני, גן שעשועים קטן לילדים ופינת פיקניק.

**טיפ:** בשטח הפארק מפוזרים כני ציור. אם תביאו אתכם מהבית דפים וצבעים, תוכלו לצייר כמו ציירים מדופלמים.

**המלצה:** במרכז המבקרים קיים צוות אדיב שעוזר בכל שאלה.

## חדר בריחה

במרכז המבקרים ניתן לרכוש ערכת משחק משפחתית. דרך המשחק חווים את הגנים בעוצמה אחרת.

**מיקום:** גני הברון

**מחיר:** 55 ש"ח לקבוצה

מתאים לגיל 7 ומעלה.

**משך המשחק:** שעה וחצי



מלח הארץ <<<

מחנה המעפילים <<<

מערת אצבע <<<



## מחנה המעפילים בעתלית

ביקור במחנה המעפילים המשוחזר מעניק ידע אודות העפלה ותקופתה. הביקור כולל כניסה לתוך אונית מעפילים אמיתית.

**מיקום:** מכביש 4 פונים לעתלית במחלף עתלית ומיד צפונה לתוך המחנה.

**קווים:** ממת"ם 221 לתחנת דרך הים/מחנה המעפילים.

**טלפון:** 04-9841980

**שעות:** 09:00-17:00 יום ו' 09:00-14:00.

**מחיר:** 28 ש"ח, יום ו' - חינם בתאום מראש.

**הערה:** סיור מודרך בתאום מראש בלבד. כניסה לאוניה במסגרת סיור בלבד.

## מלח הארץ

סיור מרתק במפעל המלח והכרות היבטים שונים הקשורים בו ותצפית על ברכות המלח. ציפורים ועוד.

**מיקום:** מלח הארץ 1 עתלית

**קווים:** כרבע שעה הליכה מתחנת הרכבת ומתחנת קו 221.

**טלפון:** 04-9549501 04-954-9561

**שעות:** בתאום מראש

**מחיר:** 20 ש"ח

<< **זמנית סגורים בעקבות הקורונה** >>

## פינת חי ניר עציון

פינת חי של הקיבוץ, ניתן לבקר גם בחליבה.

**מיקום:** קיבוץ ניר עציון

**הערות:** כניסה חופשית לאזור הפתוח. לאזור הסגור ניתן להיכנס אם אחד העובדים נמצא במקום.

**מחיר:** חינם

## כרמל מערבי וחוף הכרמל

### רכס אצבע

**מיקום:** חניון אורן על כביש 721 סמוך לכביש 4 בצומת אורן/כלא 6.

**קווים:** להגיע מהדר או מנו"ש לכוון מרכזית חוף הכרמל, לרדת בתחנת מת"ם, לפנות לכוון תחנת "מת"ם ההגנה" הנמצאת על כביש 4 לכוון דרום. לעלות על קו 221, 691, 202, 921, 692, ועוד. לרדת בצומת אורן, לחצות את הכביש בהירות, להיכנס לכביש 721, ומימין (מדרום) נמצא החניון.

**אפשרות א':** הלוך- חזור למערה, כחצי שעה.

**במסלול:** מחניון אורן סמוך לכניסה נעלה במדרגות בסימון שחור, נעבור מבנה מרובע בדרכנו - שריד מצודה בריטית, ונמשיך במדרגות. בסיום העליה, נגיע לפתח המערה. נחזור באותה הדרך לחניון.

**אפשרות ב':** הוספת מסלול הליכה של שעתיים מהמערה להמשיך לימין, בשביל העולה בין הסלעים, אל תצפית מרשימה. מכאן עולה השביל בין עצי החורש, עובר סביב הרכס, ופונה שמאלה לירידה לצד אפיק נחל בוסתן, המוליך לקצה השני של החניון ממנו יצאנו.

### יער חוף הכרמל - יער עופר

חניון קק"ל, מגוון מסלולי הליכה ומעיין.

במרומי יער עופר מצוי מגדל תצפית נהדר על הכרמל ומישור חוף הכרמל.

**מיקום:** סמוך לכביש 4 מזרחה לגבע כרמל וצרופה

**הגעה:** בכביש 4 מחיפה דרומה, מיד לאחר הפנייה לגבע כרמל, לפנות מזרחה על פי השילוט.





צופן הברון >>>

יקבי כרמל >>>

>>> תות נייר

מוזיאון העליה השניה >>>

>>> בית אהרונסון

>>> פארק המושבה



## שביל האחוזה

השביל יוביל את המטיילים אל הנקודה הגבוהה ביותר ברמת הנדיב, הנוף מכאן... במקום נמצאת חורבת עקב. מכאן ירידה מאתגרת לכוון נחל תמסח או חזרה אחורה לתחילת המסלול.

אופי השביל: בינוני, מתאים משפחות.

צבע סימון: אדום.

אורך השביל: כ-4 ק"מ.

משך הטיול: בין שעתיים לשלוש.

## שביל הנשרים

השביל הארוך והמאתגר ביותר. לאורך השביל יש נקודות תצפית נפלאות וכלוב אקלום לעופות דורסים. מי שמחליט לטפס על השביל המצוקי המאתגר, זוכה לצפות בנופים מרהיבים המפצים על המאמץ.

אופי הטיול: מתאים למשפחות מיטיבות לכת בלבד.

צבע סימון: ירוק.

אורך השביל: כארבעה קילומטרים.

משך הטיול: כשעתיים וחצי.

ציוד: מומלץ להצטייד במשקפת לצפייה בכלוב האקלום לעופות דורסים.



שביל הנשרים >>>

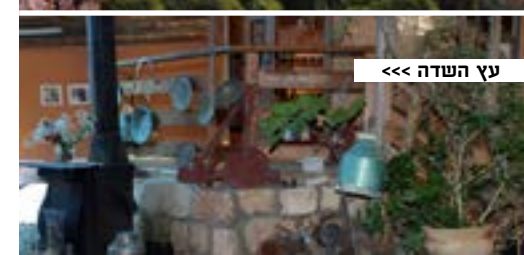

עץ השדה >>>

## זכרון יעקב

קווים: ממרכזית חוף הכרמל קו 202 או נסיעה ברכבת לבנימינה ומשם מספר קווים לזכרון יעקב.

## פארק המושבה

בפארק מדשאות רחבות ידיים ומתקנים חדישים, שכשוך במזרקה הפעילה בשעות אחר-הצהריים והערב.

מיקום: במזרח היישוב בין דרך רבין ממערב ושכונת חלומות זיכרון ממזרח.

שעות פתיחה: 13:00 - 22:00

שעות פעילות המזרקות: 16:00 - 18:30

חניה: בפארק חניה תחתונה נגישה עבור נכים וחניה עליונה נוספת בסמוך לבית הספר תיכון המושבה. תשלום באמצעות 'מדחן' הממוקם בחניה העליונה ליד מבנה הספורט.

## זכרון העתיקה

הליכה רגלית לאורך רחוב המייסדים תחשוף בפניכם את בתי המושבה שנבנו בתקופת העליה הראשונה. ביניהם בית כנסת אוהל יעקב, בית המוכתאר, גן טיול ועוד.

## מוזיאון העליה הראשונה

מיקום: רחוב הנדיב 2

טלפון: 04-6294777

מחיר: 20 ש"ח מבוגר, 15 ש"ח ילד.

שעות: ב-ה 9:00-16:00 ו 9:00-14:00.

## בית אהרונסון - מוזיאון ניל"י

מוזיאון וחזיון אורקולי על מחתרת נילי ומשפחת

אהרונסון. הדרכה בבתי המגורים של המשפחה.

כתובת: המייסדים 40 זכרון יעקב

טלפון: 04-6390120

שעות: 9:00-16:00, סיור מידי חצי שעה

מחיר: 20 ש"ח, 15 לתלמיד

הערות: בתאום מראש בלבד

## יקב זכרון יעקב (כרמל)

סיור מודרך ביקב, מעקב אחר תהליך ייצור היין, כולל מופע אורקולי וטעימות יין.

כתובת: דרך היקב, זכרון יעקב

טלפון: 054-6458846

שעות: בתאום ובתשלום מראש

הערות: מגיל 18 ומעלה

## צופן הברון

חדר בריחה מאתגר ברחובותיה ההיסטוריים של זכרון יעקב.

מיועד לקבוצות של כ-6 אנשים.

משך: שעה וחצי משחק + הדרכה קצרה

טלפון: 077-2306363

שעות: גם בלילה, בתאום.

## תות-נייר

גלריה וסדנה

כאן תוכלו לראות ולרכוש כרטיסי ברכה, סימניות, מחברות ואפילו גופי תאורה - כולם עשויים מקליפת עץ התות.

תוכלו גם להכין בעצמכם נייר מקליפת התות, הגדל במקום.

כתובת: המייסדים 39.

טלפון: 054-649-0559

מחיר התחלתי: 250 ש"ח עד 5 איש מגיל 4.

שעות: 10:00 - 18:00, יום ו': 10:00 - 15:00.

הערות: הסדנה מבוקשת מאוד. צריך להזמין מקום מראש. הגלריה פתוחה בשעות הנ"ל.

## בנימינה - רחוב המייסדים

הליכה רגלית ברחוב, שנבנה על ידי המייסדים לפני כמאה שנה.

אין במקום מפות הכוונה לכן צריך להגיע לאחר "שיעורי בית".

בזמן התכנון ניתן להיעזר במרגרט מהעמותה לשימור בנימינה.

טלפון: 050-5529251

## חיים כהן - טיולי אופניים

רכיבה על אופניים לכל הגילאים, כולל מרכבות לקטנטנים, בבנימינה ובשבילי העפר והשדות החקלאיים שבסביבה.

כתובת: הכרמל 51, בנימינה

טלפון: 052-4559052

קווים: קו 202 מחיפה או הרכבת

## עץ השדה

בשטח חצר חקלאית בת כמעט 120 שנה, משפחת טפרברג הידועה פותחת אשנב לחייהם החקלאיים וייצור שמן הזית של מקימי גבעת עדה. בחצר נמכרים מוצרי החווה החקלאית: שמן זית, ממרחים ומוצרי קוסמטיקה בהכשר בד"צ מחזיקי הדת וכן נמכר יין טפרברג. במקום פינת חי הכוללת תוכים, נחשים וארנבים. בימי שישי מתקיים במקום שוק איכרים ססגוני.

כתובת: הראשונים 9 גבעת עדה.

טלפון: 04-6288306

שעות: א-ה 8:30-14:00 ו 7:00-12:30

הכניסה ללא תשלום

טיפ: סמוך למקום עובר נחל עדה, ניתן לערוך פיקניק לצידו.





## מישור החוף

שמורת נחל תנינים

אתר רשות הטבע והגנים

נהר זורם, סכר, טחנות עתיקות, ומפל. חניון בצל חורשה. (אין כבר תנינים...)

מסלול קצר - כשעה: מסלול הליכה נהדר ונוח להליכה, במהלכו עולים על סכר רחב ומרשים, חווים פעילות טחנת קמח וחזרה לחניון או ממשיכים לכוון שפך הנחל לים.

**מיקום:** בכביש 4 סמוך לאור עקיבא פונים שמאלה בצומת בית חנניה לכביש 6531, לאחר כ-1 ק"מ פונים ימינה וממשיכים במנהרה מתחת לכביש 2, פונים ימינה לפי השילוט.

**טלפון:** 04-6265151

שעות פתיחה: 08:00 - 17:00

מחיר: מבוגר: 22, ילד: 9

## גן לאומי קיסריה

אתר רשות הטבע והגנים

שרידי העיר העתיקה, עשירה בעתיקות מתקופות שונות, נמל עתיק, חומות, איצטדיונים, עמודים וארמונות. אמת מים עתיקה.

**מיקום:** סמוך לכביש החוף, ליד היישובים קיסריה, שדות ים ומערב לאור עקיבא.

**הגעה:** מכביש החוף דרך המחלף שליד תחנת הכח "אורות רבין"

ומהכביש הישן כנ"ל או דרך אור עקיבא.

**טלפון:** 04-6267080

**שעות:** 08:00 - 17:00

**מחיר:** מבוגר: 39, ילד: 24

## פארק נחל חדרה

בשתי גדותיו של שפך נחל חדרה לים מצוי פארק יפיפה מדשאות, פינות ישיבה, מתקני משחקים וכושר וחורשת אקליפטוסים, זאת בנוסף לשפך הנחל ששווה ביקור בפני עצמו.

**מיקום:** דרומית לתחנת הכח "אורות רבין".

**הגעה:** נוסעים על כביש החוף (כביש מס' 2), עד למחלף גבעת אולגה, פונים מערבה לכיוון הים, ואחר-כך פונים ימינה בפנייה הראשונה שבה ניתן לעשות זאת, נוסעים כ-2 ק"מ על דרך מצופה באספלט, ומגיעים אל גדת הנחל.

## אקו פארק חדרה

פארק אקולוגי מרהיב וייחודי במינו המתפרש על 60 דונם. בפארק מתקני משחקים, שבילים להולכי רגל ורוכבי האופניים, נקודת תצפית גבוהה המשקיפה על הפארק. בלב הפארק אגם אקולוגי עם צמחייה מתאימה ובעלי חיים שונים.

**מיקום:** רחוב לכיש, בשכונת הפארק בחדרה.

שעות פתיחה: 06:00 - 22:00



## פארק הים בחדרה

גית חמד לילדים וגם למבוגרים עם מתקנים מסוגים שונים. בנוסף - בריכות מים ומזרקות.

**מיקום:** בין המגדלים שברחוב הדודאים בשכונת עין הים במערב חדרה.

## תחנת הכח "אורות רבין"

ביקור באתר ייצור החשמל הגדול בארץ, באתר לומדים אודות תהליך ייצור החשמל, שמירה על האקולוגיה, ביקור במזח הפחם.

**מיקום:** לרדת מכביש 2 במחלף קיסריה ולנסוע לכיוון אתר תחנות הכוח שנצפה מן הכביש. הכניסה לאתר נמצאת מערבית למחלף, בדרך לקיסריה.

**טלפון לתאום ביקור:** 076-8644333

**תאריכים:** יולי: לקבוצות המגיעות ברכב משפחתי אחד עם מקום פנוי למדריך, אוגוסט: למשפחות

**טיפ:** הזמינו מוקדם ככל האפשר

**מחיר:** חינם

## מוזיאון החאן בחדרה

בתוך חווה חקלאית עותמאנית חווים את סיפורם של ראשוני מקימי חדרה שהתגוררו כאן. תצוגת כלי עבודה ותערוכות התפתחות העיר תורמים לידע אודות העיר חדרה.

**מיקום:** הגיבורים 74 חדרה

**טלפון:** 04-6322330, 04-6324562

**שעות:** 08:00 - 14:00, ו' 09:00 - 12:00. לא באוגוסט א' ג' עד 17:00

**מחיר:** 30 למבוגר, 20 לילד

## טכנודע

פארק מדע לכל המשפחה ובמיוחד לגיל הרך. בפארק למידה חווייתית על תופעות מדעיות רבות במתחם האנרגיה, במתחם הקול, במתחם התעופה ועוד. גם פלנטריום יש שם!

הקיץ נחנך שם מוזיאון הרפואה הראשון בישראל, ולכן כל הגעה לטכנודע מחייבת סיור של שעה וחצי במוזיאון הרפואה ולאחריה ניתן להסתובב חופשי.

מחיר: 70 ש"ח לאדם מגיל 5.

**מיקום:** הרב ניסים 2, גבעת אולגה, חדרה

קווים: קו 18 א' מתחנת רכבת חדרה

**טלפון:** 04-6333505

**שעות פתיחה:** חובה לתאם סיור מראש

## גשר הצבים נחל אלכסנדר

לצד גשר הצבים ספסלי פיקניק ומכאן ניתן לצפות בצב הרך. ניתן לחצות את הגשר ולפנות שמאלה 3 ק"מ בדרך עפר עד למכמורת. הליכה קלילה בצל אקליפטוסים, טיפוס קל לחורבת סמארה יאפשר מבט פנורמי לעבר הנחל המוקף גבעות ציוריות, ובסיום המסלול - מבט מקרוב על שפך הנחל לים.

**הערה:** להשאיר רכב בנקודת הסיום

**חשוב:** בשל העבודות להרחבת כביש 2, השביל עלול להיחסם. לשים לב לשילוט מכון.

**נק' התחלה:** חניון גשר הצבים

**נק' סיום:** חניון כביש מכמורת

## מפגש עם הדבורה והדבש

**מיקום:** משק קנדל, כפר פינס

**טלפון:** 04-6370542, 050-4960-164

**מחיר:** מחיר כללי לביקור

**הערות:** בתאום מראש





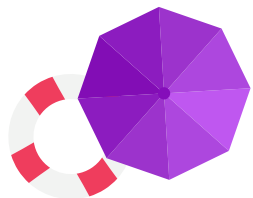

## פארק יגאל בשן

פארק חדש, רחב ידיים, מוצל, עם מתקני משחקים מגוונים וביניהם מתקנים מונגשים. לפארק צמוד פארק אריק איינשטיין, ואילו צמוד גן הבנים.

**מיקום:** קרית מוצקין, בין הרחובות אהוד מנור / עוזי חיטמן / עופרה חזרה / יוסי בנאי.

**קווים:** ממרכזית הקרית/מצומת קרית אתא, קו 52 לתחנת עופרה חזה/עוזי חיטמן, מהדר למרכזית: מטרונית קו 3 מיל"ג, בגשר פז עוברים למטרונית קו 1. מנו"ש קו 145 למרכזית המפרץ, או קווים רבים לגשר פז ולצומת קרית אתא.

## פארק גבעת אלונים

גן ציבורי רחב ידיים ובו מדשאות ומתקני משחק חדשניים לילדים ולמבוגרים, חלקם מעוצבים בצורה ייחודית ליצירת פעילות גופנית בריאה. במקום גם מתחם מתקני כושר.

**מיקום:** רחוב דוכיפת, שכונת גבעת אלונים בקרית אתא

**קווים:** קו 25 יוצא מצומת קרית אתא לשכונה. הנוסעים מנו"ש עם קו 144 יכולים לעבור לקו 25 ברחוב מנחם בגין הסמוך לשכונה.

## בתי זיקוק לנפט

מרכז מבקרים

הסיור בבתי הזיקוק מתחיל בנסיעה בין מתקני הזיקוק וממשיך בביקור במרכז המבקרים, שם הסבר אודות הנפט, חשיבותו, תפקידו ותהליך הזיקוק. כולל סרט תלת-מימד.

**שעות:** ימים א' עד ה', שעות 08:00-14:30 משך הסיור כשעה וחצי.

**כתובת:** ההסתדרות, מפרץ חיפה

**טלפון:** 04-8788124

**מחיר:** חינם

**הערות:** מינימום 18 איש המגיעים באוטובוס אחד, בתאום מראש בלבד

<< זמנית סגורים בעקבות הקורונה >>

## פארק דונלד טראמפ

פארק בגודל בינוני עם מדשאות ומתקני משחק לילדים.

**מיקום:** משה שרת 16, קרית ים

**תח"צ למקום:** קו 137 מהגרנד קניון, (ולשם מהדר: 16, מנו"ש - קווים רבים), מטרונית קו 3 מגיעה 10 דקות הליכה מהפארק.

## עמק עכו

### שמורת טבע עין אפק

שמורת טבע - ביצה ואגמי מים, מצחית ביצות, טחנות קמח.

**הגעה:** מכביש 4 פונים מזרחה לכביש 79, בכיכר פונים שמאלה לרחוב חוגלה ובסוף הרחוב פונים ימינה לכביש 7911 לאחר כקילומטר מגיעים לשמורה.

**טלפון:** 04-8778226

**שעות פתיחה:** 08:00 - 17:00

**מחיר:** מבוגר: 22, ילד: 9

### פארק הקישון ומעגן הדיג

כרי דשא בסמוך לנחל הקישון.

**מיקום:** במפרץ חיפה ליד נמל הקישון

**קווים:** קו 18 מצומת קרית אתא לכוון מעגן הדיג, ירידה בתחנת משה דיין/יוליוס סימון והליכה של מספר דקות מהצומת לכוון המעגן. הגעה לצומת מהדר: נסיעה במונית שרות או נסיעה למרכזית המפרץ (מהדר בעיקר קו 3 של המטרונית, וגם 115 - מרחוב יל"ג, מרחוב ארלוזורוב-הרצל: 131,132,133) ושם החלפה לקו 2 של המטרונית. מנו"ש לצומת קווים: 123, 145, 144.

**שעות פתיחה:** 08:00 - 19:00

**הערות:** נקודת מוצא לשייט במפרץ חיפה, חפשו את הפרסומות.

### פארק לוקי קרית אתא

פארק ענק, מגוון מתקנים מהנים, כרי דשא, שולחנות פיקניק, שבילים לאופניים ועוד.

**מיקום:** דרך מנחם בגין, קרית אתא

**קווים:** מנו"ש קו 144, קו 27 ממרכזית המפרץ. ירידה בתחנת נתן שפיצר/ הארי השואג.

**שעות פתיחה:** 09:00 - 21:00

>>> עין אפק

>>> פארק הקישון

>>> פארק לוקי

>>> פארק גבעת אלונים





פארק אקסטרים עכו <<<

>>> הפארק הבוטני <<<

פארק לילי שרון <<<

## הפארק הבוטני בעכו

הגן מציג את מגוון הצמחייה הגדל באגן הים התיכון. הפארק כולל אטרקציות לכל המשפחה: גני שעשועים, מסלולי הליכה, נקודות תצפית, פינות ישיבה ומזרקות מים, ביניהן נסללו שבילים רחבים נוחים ונגישים.

**מיקום:** שכונת הכרם ג', עכו.

**זמני פתיחת הגן:** א'-ה' בין השעות 15:00-21:00.

## פארק לילי שרון (חורשת נפוליאון)

בכניסה לעיר עכו על גבעה קטנה שוכנת פינת חמד קטנה, בפארק שטח קטן של מתקנים, מסלול אופניים, ברזיות, ספסלים ומעט שולחנות פיקניק. מקום מתאים לפיקניק אם אתם נמצאים כבר בעכו...

**מיקום:** לבאים מכביש 85 יש להיכנס לצומת עכו מזרח בדרך בן עמי אחרי המחלף הבא פניה ימינה לחניה גדולה.

## פארק אקסטרים בעכו

פארק אקסטרים בעכו הוא מתחם חדש שבו ספורט אתגרי ואדרנלין מתחברים ביחד לחוויה עוצרת נשימה. 2000 מטרים רבועים של קירות טיפוס ברמות שונות, מתקני אומגה בגובה 18 מטר שלוקחים אתכם למסע של 90 מטרים ומתקן קפיצת הבנגו הגבוה בישראל... וזהו רק ההתחלה!

**כתובת:** שלום הגליל 3, עכו

**טלפון:** 070-556-700-1

**שעות פתיחה:** 10:00-17:00

**מחיר:** 130

**הערות:** כדאי לוודא שפתוח.

## אולמות האבירים

סיור במצודה צלבנית ענקית כולל הליכה במנהרת ביוב...  
**מיקום:** סמוך לחניון האבירים

## מנהרת הטמפלרים

הליכה חוויתית במנהרה דו סיטרית שהובילה מהמצודה הטמפלרית המפוארת שעמדה על חוף הים - וכיום שרידיה מבצבים מעל פני המים - לעבר הנמל. לצורך התחמקות ממכס?  
**מיקום:** סמוך לחניון המגדלור

## חמאם אל באשה

שהות בחמאם טורקי אותנטי תוך צפייה בסרט חדשני המספר את סיפור המקום.  
**מיקום:** מחניון האבירים ממשיכים פנימה לעכו ופונים ימינה ברחוב אל ג'זר, שמאלה, ימינה ושוב שמאלה ע"פ השילוט.

## מוזיאון אוצרות בחומה

במוזיאון מוצגים פריטים המשמרים את העבר ההיסטורי העשיר של העיר.  
**מיקום:** ויצמן 2, בתוך החומה המזרחית, קרוב לחניון האבירים

## עכו הלא עתיקה:

## בית הכנסת התוניסאי

בית הכנסת 'תורה אור' נבנה על ידי יוצאי תוניסיה בעכו. זהו מבנה אומנותי, יחיד מסוגו בעולם. של פסיפסים מרהיבים, המתארים באומנות את ההיסטוריה של עם ישראל בגלותו.

**מיקום:** קפלן 13, עכו

העיר העתיקה של עכו, מכילה פנינות חמד רבות: סמטאות, שווקים, חאנים, נמל דייגים וחומות מאסיביות שניתן ללכת עליהם. זוהי עיר מוסלמית אותנטית הבנויה באופן יוצא דופן מעל לשרידי עיר צלבנית מהמאה ה-13. בית כנסת הרמח"ל מהווה עדות לחיים היהודיים שהתקיימו כאן.

הגעה בתח"צ: מונית שרות מרחוב הרצל בהדר דרך הצ'ק-פוסט / רכבת עד לתחנת עכו ומשם 20 דקות הליכה מערבה / לכוון דרום מערב / אוטובוס ממרכזית המפרץ / שייט מנמל חיפה.

הכניסה לסיור אינטראקטיבי הינה בתאום מראש בלבד, לסיור רגיל - ללא תאום.

**מחיר:** מבוגר: 20, ילד: 15

האתרים הבאים, אתרי מרכז המבקרים של עכו, פתוחים בשבת (מלבד ביהכ"נ הרמח"ל).

**טלפון:** 04-9956706/7

מחיר מבצע: 40 ש"ח לאד לכל האתרים.

## בית הכנסת הרמח"ל

מרכז מבקרים חדש הכולל את בית הכנסת ע"ש מחבר הספר "מסילת ישרים", שחי בעכו לפני כ-270 שנה. במקום גם נמצא מרכז מורשת יהודי עכו.

**מיקום:** ברובע היהודי העתיק, ליד רחוב השוק ומסגד עומר.

## שייט מלכת עכו - מחיפה לעכו

שייט חוויתי מנמל חיפה לנמל עכו.

טלפון לפרטים: 077-7786614, 04-9913890

## אתרי ביקור בעכו העתיקה:

## מוזיאון אסירי המחתרות

בית כלא מימי התורכים כולל חדר עולי הגרדום, ועוד. הסיור מרתק.

**כתובת:** ההגנה 10 עכו העתיקה.

**טלפון:** 04-9911375

**שעות פתיחה:** א-ה 08:30 - 16:30



בית הכנסת הרמח"ל <<<

>>> מוזיאון אסירי המחתרות

אוצרות בחומה <<<

חמאם אל באשה <<<

>>> אולמות האבירים

>>> מנהרת הטמפלרים



## הגליל המערבי

### מבצר יחיעם

אתר רשות הטבע והגנים.

שרידי מבצר גדול ומרשים, טיול בתוך המסדרונות הקרירים (יחסית...), בגג המבצר תצפית מרשימה על הגליל המערבי.

**הגעה:** מכביש נהריה-מעלות (כביש 98). כ-5.2 ק"מ ממזרח לצומת כברי פונים דרומה (ימינה) לכביש הגישה לקיבוץ יחיעם (כביש 3388) ונוסעים בו כ-5 ק"מ עד לקיבוץ ולמבצר.

**טלפון:** 0066728-40

**שעות:** 00:80 - 00:71, כ"ז אב: עד 00:02.

**מחיר:** מבוגר: 41, ילד: 7 ש"ח.

### נחל יחיעם

מסלול הליכה לאורך הנחל המוצל.

**נקודת התחלה:** חניון מבצר יחיעם.

**הגעה:** מחניון מבצר יחיעם הולכים דרומה לכון השלט הירוק המכון אל הנחל.

**אורך:** 3 ק"מ

**סימון השביל:** ירוק

**דרגת קושי:** בינוני

**נקודת סיום:** היישוב כליל

**הגעה לכליל:** נוסעים על כביש 70 בין צומת אחיהוד לצומת כברי. פונים מזרחה בצומת כליל לכביש

8721 ונוסעים לכליל. כ-300 מטר לאחר הפניה יש לפנות שמאלה (צפונה) אל דרך עפר, לאחר 150 מטר מגיעים למזלג בו יש להמשיך ימינה עם שביל העפר כקילומטר וחצי בערך עד ההגעה לחניון עפר בו ניתן להחנות את הרכב. או לחילופין לנסוע בכביש הראשי של היישוב עד לסימון השבילים הירוק.

**תאור:** תחילה יורדים בתלילות לאפיק הנחל. כשמגיעים אליו, המדרון מתמתן והדרך נהיית מוצלת ברובה. לקראת הסוף, הולכים בדרך עפר עד לרכב או עד לכביש הסלול - תלוי היכן חונה הרכב.

### פארק גורן

בפארק שולחנות פיקניק, מסלולי הליכה קצרים וארוכים ותצפית מרהיבה על מבצר המונפור ונחל כזיב.

**מיקום:** נסיעה על כביש 70 עד שלומי, ולפנות מזרחה לכביש 899 ולהמשיך ישר על פי השילוט לפארק.

**קווים:** מנהריה קוים 27, 28 למסעף גורן והליכה של כעשר דקות עד לכניסה לפארק.

### נחל כזיב

### מסלולי הליכה

נחל כזיב נחשב לאחד היפים בארץ. האפשרות לשכשך רגליים במים הקרירים והצל לאורך הנחל הפכו את הטיול כאן לפופולרי ביותר בקיץ.

חשוב: כל מסלולי ההליכה כוללים עליה מאומצת, ולכן מתאימים למיטיבי לכת.

### 1

**נקודת יציאה:** חניון הזיתים שבמזרח הפארק השביל יורד מהחניון היישר לעין טמיר, שבוקע מתוך נקבה נסתרת ומכאן שמו. המים זורמים בין משטחי סלע לבנים ובריכות צלולות. בגדות הנחל צומחים עצי דולב גדולים. מי שמסתפק בכך יכול לשוב כלעומת שבא.

**משך:** כשלושת רבעי שעה כל צד

### 2

ניתן להאריך את המסלול הנ"ל ומעין טמיר לפנות מערבה לאורך השביל הירוק ונחל כזיב ולעלות חזרה לאותה גדת נחל אל פארק גורן בשביל השחור או בשביל האדום מול מבצר המונפורט, שם לחזור בזירות לחניון על הכביש החוצה את הפארק.

**משך:** סך כל המסלול כשעתיים-שלוש.

### 3

המסלול אינו כולל הליכה בנחל ולכן המתאים ביותר לאנ"ש.

**נקודת יציאה:** מצפור המונפור בפארק גורן

מבצר המונפור המרשים מתנשא מעל לגדה הדרומית של הנחל. השביל האדום יורד ממצפור המונפור אל הנחל, חוצה אותו ומטפס אל המבצר. לאחר ביקור בשרידי המבצר והתרשמות מן הנוף, ממשיכים בשביל האדום לכוון היישוב מצפה הילה.

**נקודת סיום:** מצפה הילה

### 4

מסלול מעגלי מצפה הילה - נחל כזיב - מצפה הילה

**נקודת יציאה:** ביישוב מצפה הילה על דרך העפר המסומנת בסימון שבילים אדום (בהמשך לאחר הסימון השחור).

**הליכה:** הולכים בשביל האדום לכוון מבצר המונפור, אל תפספסו את הנוף מהמקום. ממשיכים עם השביל האדום ויורדים לכוון הנחל. פונים ימינה בשביל הירוק וצועדים לאורך הנחל עד לעין טמיר. שם מטפסים חזרה על השביל השחור עד לנקודת החניה.

**לתשומת לב:** באמצע הדרך מתחבר למסלול שביל שחור. לא לעבור אליו, כי הוא עולה אל הגדה הנגדית.

**אורך:** 6 ק"מ

**משך:** לקחת בחשבון 6 שעות או יותר



מבצר המונפור <<<



>>> נחל כזיב



נחל יחיעם <<<



>>> פארק גורן



מבצר יחיעם <<<





## מערת קשת

הליכה של 650 מ' עד לנקודת תצפית ייפיה על הגליל המערבי ועל חוף הים לצד קשת טבעית מרשימה

**הגעה:** לנסוע על כביש 899 פונים צפונה לכיוון קבוץ אדמית ונוסעים בכביש 8993 לכיוון קבוץ אדמית, לפניו פונים ימינה לחניון קק"ל. נגישות: ההליכה למערה ולתצפית מונגשת לעגלות. **הערות:** המקום חשוף לשמש.

## שביל נורמן - כפר ורדים

שביל הליכה מעגלי קסום בתוך חורש מנוקד בסלעים מעניינים מגולפים בידי אומן בשם נורמן, מומלץ לילדים.

**אורכו:** 1 ק"מ  
**מיקום:** בכביש 854 מעט דרומית לכפר ורדים מצויה חניה מאולתרת משמאל לכביש

## פארק הסלעים כיסרא

בפארק סלעים טבעיים בצורות שונות. מקום מצוין למשחקי תופסת ומחבואים. מסלול ההליכה השחור הינו מעגלי באורך 1 ק"מ ומתאים לכל המשפחה.

**מיקום:** בכביש 854 בין אזור התעשייה תפן ללפידות, פונים מזרחה לכפר הדרוזי כיסרא (כביש 8655), חוצים את הכפר וממשיכים על פי השילוט של קק"ל.

## אגם מונפורט

מדשאות נרחבות לצד אגם קסום בלב גבעות מוריקות. אפשרות לשיט פדאלים ולאטרקציות אקסטרים.

**מיקום:** בן גוריון 1 מעלות תרשיחא  
**טלפון:** 04-9574004

**הערות:** הכניסה לאגם חופשית, האתרים בתשלום פתוחים בשבת.

## ראש הנקרה

אחת הפנינות של הארץ שלנו. מצוק לבן פוגש גלים ונקרות מרשימות. מעבר הגבול הצפון מערבי של ישראל

**מיקום:** בקצה הצפוני של כביש 4.

**קווים:** מנהריה, תחנה מרכזית, קו 31 של נתיב אקספרס.

ירידה ברכבל וסיוור בנקרות הינם בתשלום ופתוחים בשבת.

הנאה מהנוף חינוך אפשרית במתחם הכניסה,

>>> פארק לכל גיל



>>> פארק השעשועים בירכא



>>> טיילת אכזיב

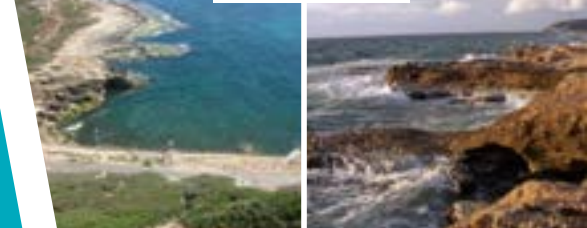

>>> אגם מונפורט



אם טלעים בדרך, חולמים לאחור  
לנקודה האחרונה בה האו סימון  
לביאים, וממשיכים משם.

יד לי"ד >>>



מערת קשת >>>



שביל נורמן >>>



פארק הסלעים >>>

ובמתחם היציאה מהאתר. בתפר מצוקים ניתן לטייל ולחוות את הגלים המתנפצים.

## טיילת אכזיב

רצועת חוף ייפיה הנפרשת בין חניון הגן הלאומי חוף אכזיב לבין ראש הנקרה. לאורך הטיילת נוף מגוון ביותר: טבלאות גידוד, בריכות מלח עתיקות, בע"ח וצמחייה ייחודית, נקרות ועוד. מתאימה לרכיבת אופניים

**מיקום:** נוסעים מנהריה צפונה על כביש 4 וחונים בכל מפרץ חניה אפשרי.

**אורך:** כ-5 ק"מ

**הערה:** הטיילת מומלצת בשעות היום בלבד

## פארק גיל לכל גיל נהריה

פארק ובו מתקני משחקים רבים לילדים, בעיקר לילדים עד גיל 8 מול נוף הים הפתוח.

**מיקום:** רחוב העלייה, פינת רחוב דוד בן גאון, נהריה  
**שעות:** פתוח עד 21:00

## דרך השיירה

פינת חמד קסומה עם שולחנות פיקניק העומדת בניגוד מוחלט לסיפורו הטראגי של המקום, שהיה עד לקטל 46 חללים במלחמת השחרור.

**מיקום:** מזרחה מכביש 70, 800 מטר דרומית לצומת כברי

## אנדרטת יד לי"ד

אתר הנצחה לזכר אסון כבד בפעולת "ליל הגשרים". במקום קבורים ההרוגים. מומלץ ללכת מהאתר בשביל קצר דרך מסילת הברזל הנטושה לאתר פיקניק חביב שבו ניתן לראות באר אנטייליה.

**מיקום:** מול חניית גן לאומי אכזיב, על כביש 4 צפונית לגשר הזיו. הולכים על אפיק נחל כזיב.

## פארק השעשועים בירכא

פארק שעשועים חוויתי בכפר הדרוזי ירכא

**מיקום:** קניון הצעצועים מיי ביבי, ירכא

**הגעה:** נמצא על הכביש הראשי (8533) מהפנייה מזרחה מכביש 70.

**טלפון:** 073-7054145

**שעות פתיחה:** ב' ה' 12:00 - 21:30, ו' א' וחופשות:

10:00 - 21:00





## הגליל התחתון גן לאומי בית שערים

אתר של רשות הטבע והגנים

מערת הקבורה ככל הנראה של רבי יהודה הנשיא. בנוסף ניתן לבקר במערות קבורה מרשימות. במקם שרידי התיישבות יהודית מתקופת המשנה והגמרא, כולל שרידים של בית כנסת. מכיון שאחוז ניכר מן המוצגים נמצא מתחת לפני הקרקע, מומלץ לבקר במקום בשעות החמות.

בסמוך מצויה תצפית מדהימה ליד פסל אלכסנדר ז'יד.

**מיקום:** בסמוך לקרית טבעון

**טלפון:** 04-9831643

**שעות:** 8:00-17:00

**מחיר לסיור מודרך:** 22 ש"ח מבוגר, 9 ש"ח ילד

**לקבוצה מעל 30:** 19 ש"ח מבוגר, 8 ש"ח ילד.

## קבר רבי יהודה הנשיא בציפורי

האם רבי יהודה הנשיא קבור כאן או בציפורי? בניו קבורים כאן לכל הדעות, ואפשר לעלות על קברם.

**מיקום:** קרוב להושעיה ולציפורי

**הגעה:** נוסעים בכביש 77 לכוון צומת המוביל ממשיכים ישר עד הפנייה ימינה להושעיה, ומיד פונים ימינה על פי השילוט.

**הערה:** במקום מוצבים ספסלי פיקניק. חלק מ"שביל הסנהדרין". צמוד לשביל ישראל.

## גן לאומי ציפורי

עתיקות העיר הגדולה שבה חי רבי יהודה הנשיא בסוף ימיו: רחובות, ארמונות, בית כנסת,

פסיפסים, אמפיתאטרון, מערכת ניקבות ואמת מים תת קרקעית. ניתן ללכת בתוך מנהרת פירים.

**מיקום:** פנייה מכביש צומת המוביל - נצרת (כביש מס' 79), בין סימני ק"מ 22-23.

**טלפון:** 04-6568272

**שעות:** 8:00 - 17:00

**מחיר:** 28 ש"ח מבוגר, 14 ש"ח ילד

**הערה:** להביא פנס להליכה במנהרה.

## טיילת נחל ציפורי

טיילת לאורך נחל ציפורי בינות לגבעות עגלגלות וטחנות עתיקות. נגישה גם לעגלות ולאופניים.

**הגעה:** בנסיעה על כביש 70 לכוון רכסים, בצומת רכסים לפנות לכביש 762 עד לחוואלד ולכפר ראס עלי. בראס עלי חוצים את הכפר, מחנים בחנייה הסמוכה לבית הספר ויורדים בשביל.

**אורך:** כ-2 ק"מ

**הערה:** המקום חשוף לשמש

## נחל ציפורי - שביל שמשית

**מיקום:** צומת המוביל - קיבוץ הסוללים

**הגעה:** מצומת המוביל נוסעים כקילומטר מזרחה בכביש 79 לכיוון נצרת. פונים דרומה בכביש המוביל לקיבוץ הסוללים וליישוב שמשית. ממעגל התנועה המפנה לכניסה לקיבוץ ממשיכים עוד כ-700 מ' לכיוון שמשית ופונים שמאלה בדרך עפר רחבה המגיעה לאחר כ-100 מ' לרחבת החניה ליד הכניסה לשביל.

**אורך:** 1.5 ק"מ

## נחל צלמון

**מיקום:** בכביש 85 בצומת רמה לפנות לכביש 804 ולנסוע דרומה כ-3 ק"מ על פי השילוט למגרש החנייה.

**תאור:** ללכת במסלול המסומן בכחול כ-1.5 ק"מ עד הבריכה.

ישנה אפשרות לחנות סמוך לבריכה (להמשיך ק"מ נוסף אחרי החניון הראשון) מכאן שביל שמוביל לגרם מדרגות. בסופו פונים ימינה, ע"פ הסימון הכחול. מתחת עץ האלון השלישי מסתתרת הבריכה.

**הערות:** המקום מוצל ע"י עצים, בצד הבריכה מפל קטן. גובה המים - עד 40 ס"מ.

## פארק הגליל

/ פארק המחצבה - כרמיאל

פארק הגליל משתרע על פני שטח עצום של כ-100 דונם, מציע שפע של צמחים ביניהם גן ורדים, בריכת מים עם צמחים ומפלים, פינות ישיבה מוצלות ומצפה הצופה על כרמיאל. מצוין לרכיבה על אופניים.

**שעות:** 07:00 - 21:00

**מחיר:** כניסה חופשית

**מיקום:** שד' האשכולות, כרמיאל

**הגעה:** הכניסה הראשית לפארק נמצאת ברחוב אשכולות פינת גת, אך יש לפארק מספר כניסות נוספות - מרחוב אשכולות ומרחובות צדדיים. חלק מהחניונים הינם בתשלום.

בתח"צ: ניתן להגיע לכרמיאל ברכבת, ומשם בקו 5 ו-5א' עד לתחנת עיריית כרמיאל / שדרות קק"ל או תחנת אשכולות / יקב. קווים נוספים עוצרים במרחק הליכה.

תאור: שביל קצר וסלול, עובר מעל לנחל ציורי ונכנס אל תוך היער.

טיפ: ניתן לערוך פיקניק בחניון זה או בחניון הסוללים הנמצא בצמוד לצומת המוביל.

טיפ: מסלול הליכה מסומן כחול מחבר את שביל שמשית לטיילת נחל ציפורי.

## כפר קדם

פעילות מיוחדת בעקבות המסורת והעבר. לבוש משוחזר מתקופת המשנה, חליבה, גזיזה, טוויה, זריעה קצירה ואפיה על הטאבון, רכיבה על חמורים.

**כתובת:** כפר קדם סמוך למצפה הושעיה - צומת המוביל.

**טלפון:** 04-6565511

**ימים:** א' - ה'

**הערות:** בתאום מראש.

## אתר אשכול

להיכן נעלמת תעלת המוביל הארצי? מה תפקיד הבריכות הסמוכות לצומת המוביל? על זאת ועוד בסיור מודרך באתר טיהור מי המוביל.

**כתובת:** מול קיבוץ חנתון, כביש 784

**טלפון:** 0733-525-664

**מחיר:** חינם

**שעות:** בתאום מראש

**הערה:** מתאים מגיל 9 ומעלה



>>> קבר רבי יהודה הנשיא בציפורי

אתר אשכול <<<

פארק הגליל <<<

נחל צלמון <<<

נחל ציפורי <<<

>>> ציפורי





עלית מגדים <<<

מעין אלרועי <<<

>>> פארק המשפחה



## רמות מנשה

### נחל השופט

פארק יפהפה, מסלול הליכה רחב ומסודר גם לעגלות. המסלול עובר ליד הנחל ומעליו ע"ג גשרים, בנחל בריכות מים אשר נחצבו בתקופת הרומאים וגם מערה קטנה בסוף. במקום ספסלים ושלחנות לישיבה. המקום מהווה אטרקציה לילדים קטנים כגדולים וגם למבוגרים.

**מיקום:** בכביש 70 פונים בצומת יוקנעם ליוקנעם המושבה, 500 מטר לאחר מעגל התנועה הרביעי פונים ימינה לכביש עפר רחב המסומן באדום, עוברים את בית העלמין של קיבוץ הזרע ומגיעים לחניון, ממשיכים רגלי בשביל המוביל אל הנחל.

**הערות:** מהנה מאד לכל המשפחה. מומלץ מאד!

### פארק המשפחה

פארק מושקע ובו מתקני משחק רבים לכל הגילאים, כולל משחקים מקוריים, מזרקות מדשאות רחבות.

**שעות פתיחה:** ב'ה: 10:00 - 20:00

**מחיר:** כניסה חופשית

**מיקום:** שדרות קק"ל, מאחורי העירייה, קרוב לפארק המחצבה.

### מרכזי המבקרים של שטראוס

#### שטראוס

מרכז מבקרים, חזיון אורקולי, סיור באולמות הייצור ועוד. **כתובת:** אזה"ת בר לב על כביש 85 (5 ק"מ מזרחית לצומת אחיהוד)

#### עלית מגדים

סיור במפעל הייצור כולל מצגת וחדר טעימות.

**כתובת:** הגלבע 5, נוף הגליל

#### סלטי אחלה

סיור דינמי המציג בדרמטיות את תהליך הכנת הסלטים, סדנה להכנת חומס.

**כתובת:** אזור התעשייה כרמיאל

<< זמנית סגורים בעקבות הקורונה >>

### משמ"ר כפר חסידים

הכפר הוקם על ידי שתי קבוצות חסידים - חסידי יאבלונה וחסיד קוזניץ. מאוחר יותר הצטרפו אנשי הפועל המזרחי.

במקום סרט תיעודי על המקום, ביקור בארכיון הכפר, סיור של מספר אתרים היסטוריים ותצפית נוף.

**מיקום:** כפר חסידים

**טלפון:** 054-7483726, 04-9040381

**מחיר:** 15 ש"ח **הערה:** בימים א'-ה' בתאום מראש

### אלרועי - מעין

#### ותחנת רכבת העמק

תחנה משוחזרת של רכבת העמק וממנה יוצא שביל באורך 650 מ' לכוון מעין חביב, מסלול אופניים וספסלי פיקניק.

**מיקום:** רחוב ברק בן אבינום, אלרועי, קרית טבעון  
**הגעה:** בצומת העמקים (כביש 75-70) פונים מזרחה לקרית טבעון ומיד ימינה לכביש 7213 לכוון אלרועי, יש להקיף את השכונה ברחוב "מזרח" עד למפגש עם רחוב ברק בן אבינום.

**קווים אל המעין:** קו 75 ממרכזית המפרץ, יורדים בתחנה השביעית, תל עמל/העמלים. הולכים אחורה מעט.

**הערות:** הכניסה חופשית

### פארק רבין מגדל העמק

פארק מקסים סמוך ליער ובו מתקני משחק לילדים, מדשאות מצוינות לפיקניק ושבילים סלולים. תוך היער. חלקו מוצל.

**מיקום:** רחוב שרון, בצפון מגדל העמק

**הערות:** אם השער סגור, ניתן להיכנס דרך היער.

### נופארק

פארק חדש מהניילונים, עם מדשאות רחבות ואגם ברבורים, מתקני משחקים וספורט. בתשלום נוסף ניתן לבקר בפינת חי, בגן בוטני, בפלנטריום ובמתקני אקסטרים. עובדים בשבת.

**מיקום:** תירוש 8, נוף הגליל

**טלפון:** 074-7053888

**שעות פתיחת הפארק:** 17:00 - 21:00, יום ו'

מ-11:00. **הערות:** הכניסה חופשית

### פארק בריכות נחל קרת

#### יוקנעם

הפארק ששטחו 26 דונם בנוי חמש בריכות עגלגלות שמימיהם נשפכים זו לזו במראה מיוחד בפארק אזור מתקנים גדול ובצדו הדרומי מערבי פינת חי קטנה תוכים ודגים ועוד סוגי זוחלים.

**מיקום:** שד' יצחק רבין יוקנעם



פארק רמת מנשה <<<

פארק הסיטי <<<

>>> בריכות נחל קרת



נופארק <<<

פארק רבין <<<





## עמק יזרעאל

### פארק עפולה

מדשאות נרחבות, מזרקות, מתקני שעשועים, רחבת משחקים מקורה משולבת בפארק חבלים ייחודי, רחבה מיוחדת המותאמת לפעוטות. מתקני כושר שדה, מסלולי הליכה ורכיבת אופניים לאורך של קילומטר וחצי, פינת חי, טרמפולינות על פי רוב - בתשלום נפרד.

**מיקום:** מכביש 65 בכון צפון, פנייה ימינה לרחוב ספיר.

**קווים:** קו 116 מתחנת הרכבת בעפולה. מחיפה לעלות לרכבת בתחנת לב המפרץ.

### גן לאומי תל מגידו

עתיקות העיר המקראית מגידו. בין המוצגים: שער העיר, ארמונות, ארוות סוסים ומפעל מים.

**מיקום:** על כביש 66 בין צומת מגידו לצומת יקנעם

**טלפון:** 04-6590316

**שעות:** 08:00-17:00

**מחיר:** מבוגר - 28, ילד: 14

### תל יזרעאל ועין יזרעאל

**הגעה לתל יזרעאל:** בכביש 65 בצומת מגידו ממשיכים לכיוון עפולה. לאחר 4.8 ק"מ פונים לכביש 675, הכניסה לתל נמצאת בין צומת יזרעאל לצומת נבות.

**הגעה לעין יזרעאל:** בכביש 65 בצומת מגידו ממשיכים לכיוון עפולה. לאחר 4.8 ק"מ פונים לכביש 2.675. לאחר צומת יזרעאל פונים שמאלה לשביל המסומן בכחול, עד לרחבת החנייה.

בתל יזרעאל הליכה מתאימה לעגלות לכוון אנדרטה לנופלים במלחמת השחרור ולתצפית נוף מרשימה.

בעין יזרעאל כיום נמצאת בריכה לא עמוקה ועצי אקליפטוס הסוככים עליה. ניתן לטבול בבריכה ולנוח בצל העצים.

טיפ: מסלול הליכה קצר בצבע כחול מחבר את תל יזרעאל עם עין יזרעאל.

### תצפית נבי דחי גבעת המורה

"כל הצפון" נפרש לתפארה ממרומי התצפית בגובה 515 מטרים מעל פני הים. אם מגדל התצפית פתוח ניתן לטפס עליו. במקום גם שולחנות פיקניק. בסמוך מצוי קבר שיח' מוסלמי.

**מיקום:** נוסעים בכביש 65 מעפולה לכיוון צומת גולני. פונים ימינה (דרום-מזרח) לשכונת גבעת המורה ועולים בכביש הראשי למרומי הגבעה. 500 מטר אחרי שנגמרת השכונה, ולפני הכפר הערבי א-דחי, פונים ימינה בדרך עפר, בעקבות שלט "לתצפית" וסימון שבילים כחול.

### תחנת רכבת העמק

כפר יהושע

סיפורה של רכבת העמק ההיסטורית מומחש באמצעות רכבת מיניאטורית נוסעת המהווה העתק מדויק לרכבת העמק. במקום מגדל מים, באר מים, קרונות משא ועוד.

**מיקום:** בכניסה לכפר יהושע

**טלפון:** 04-9014230

**שעות:** 9:00-15:00 בימים א'-ה'  
**מחיר:** 21 ש"ח למבוגר, 16 ש"ח לילד

### ברווזים בכפר

סיורים מודרכים לעולמם של עופות המים, החל משלב ההטלה ועד לליטוף האפרוח החמוד. כולל פינת יצירה ועוד.

**מיקום:** כפר ברק

**טלפון:** 052-6577591, 053-7134048

**שעות פתיחה:** 10:00 וכניסה אחרונה ב-17:00, בבין הזמנים ללא תאום מראש.

**מחיר:** 43 ש"ח לאדם מגיל שנתיים.

### מבוך בעמק שדה יעקב

מבוך חוויתי ענק מעצי פיקוס המשתרע על 9,000 מ"ר. עם 3 ק"מ של שבילים מפותלים. פתירת חידות. מדשאה גדולה.

**כתובת:** שדה יעקב

**טלפון:** 050-5404473 אין צורך בתאום מראש בבין הזמנים.

**שעות:** 09:30-19:00

**מחיר:** 30 ש"ח



רכבת העמק >>>



ברווזים בכפר >>>



מבוך בעמק >>>



תצפית גבעת המורה >>>

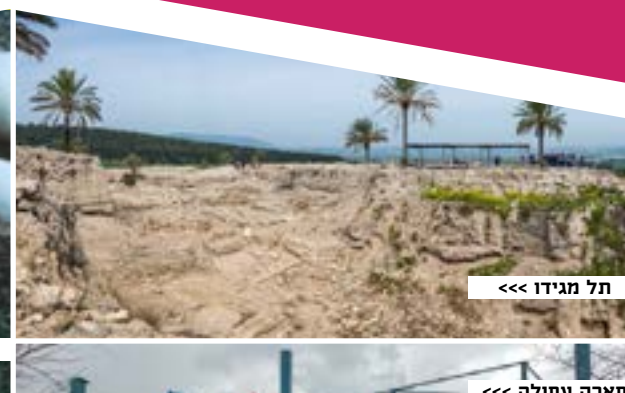

פארק עפולה >>>



>>> עין יזרעאל



## בנקים

### סניפים בהדר:

דיסקונט - הרצל 16  
פאג'י - הרצל 63, 04-8614200  
לאומי - החלוץ 64, הרצל 33, 04-8612444  
פועלים - הנביאים 18 (כספומט ברח'הרצל 73)  
הבינלאומי - הרצל 20  
מזרחי טפחות - הנביאים 26  
בנק הדואר - הרצל 63

### סניפים בנווה שאנן:

דיסקונט רח' טרומפלדור 53, 04-8617777  
פועלים שד' טרומפלדור 47, 04-8298454  
לאומי רח' גלבוע 36, טלפון 04-8298333  
לאומי רח' הגליל 76, טלפון 04-8117333  
מזרחי רח' טרומפלדור 54, 1700-700-200  
סניפים ברכסים:  
בנק הדואר כ. חסידים (ליד ברכל) 04-9846021

## גמ"ח

גמ"ח תרופות רמת ויזניץ 052-7154526  
גמ"ח תרופות משפחת פרל  
ברכת משה 35, חיפה 052-7608335  
גמ"ח מטרנה לשבתות ולשעות חרום  
משפחת נאה ברכת משה 33 04-8675016  
גמ"ח תרופות בנו"ש, משפ' מרדו  
077-3225689  
גמ"ח תחבושות ברנשילד לכוויות, משפ' כהן  
077-3456088  
מוצרי ברנשילד לכוויות משפחת ליבוביץ  
ברכת משה 30, חיפה.  
גמ"ח עזרה ראשונה תחבושות ותרופות,  
אפשרות לחבישה במקרה הצורך  
משי' דיאמנט 054-8482001 052-7168921  
גמ"ח תרופות רכסים  
איצקוביץ 04-9846424  
אנסבכר 04-9040289  
גמ"ח עריסות בהדר מכירה והשאלה  
052-7158680

גמח "חסדי אברהם" להשאלת לולים ועריסות,  
מזוודות, שולחנות צרים מתקפלים, מיחמים ושואבי אבק.  
הרצל 87 קומה ג' 052-7129439  
כרית לברית ובגד לברית 052-7601290

## בריאות

### חיפה

מאוחדת המרכז הרפואי החרדי  
רח' ארלוזורוב 11, 04-8621515  
מאוחדת מרפאת בריאות האישה והתפתחות  
הילד רח' חרמון 3, 04-6605100  
מאוחדת מרפאת יל"ג, יל"ג 13, 04-8268626  
מאוחדת בית מרקחת בר כוכבא 12-04-8599494  
מכבי מרפאת השילוח  
רח' השילוח 5, 04-8004000  
מכבי מרפאת נווה הדר כולל בית מרקחת  
רח' הנגב 12, 04-8004000  
מכבי סניף הדר כולל בית מרקחת  
הרצל 73, 04-8351111  
לאומית - חסן שוקרי 3, 04-8607800  
כללית - גאולה 8, 04-8614000  
ימין סעד - סוקולוב 4, 04-8671313  
עזר מציון - הרצל 92, 04-8222555

### נווה שאנן

מאוחדת המרכז הרפואי החרדי  
מרכז רפואי "שלום עליכם",  
רח' שלום עליכם 3, 04-8222421  
מאוחדת רח' אינטרנציונל 5, 04-8231859  
מאוחדת רח' הגליל 53 04-6194229  
מכבי - רח' התיכון 73, 04-8290222  
כללית - רח' הבנים 7, 04-8325070  
לאומית - רח' טרומפלדור 1, 04-8229524

### רכסים

מאוחדת - שכונת לב אליהו 14 טלפון: 04-9040304  
מאוחדת - כפר חסידים טלפון: 04-9849211  
מכבי - רח' הרקפות 7 טלפון: 04-8141845  
כללית - כפר חסידים טלפון: 04-9846506  
כללית - רח' אירוסים 2 טלפון: 04-9040432  
לאומית - רח' דרך הרב 1 טלפון: 04-9049800  
בית מרקחת זבולון פארם אזור התעשייה כפר  
חסידים 04-9040641

## מוניות

04-8662020, 04-8244644, 04-8664343,  
04-8662525, 04-8222222  
נהג גוי אדיב בקיא בהתנהלות בשבת קודש  
כולל תשלום במוצ"ש. חמודי 050-6365285

**קיץ בריא עם נושם לכל המשפחה!**

מכשירים מתקדמים // שירות ללא תחרות

חסכוני בחשמל | חדש! מגוון צבעים | שפע מים רותחים | מנגנון בטיחותי לילדים

בר המים נעם 1 מאפשר לכם ליהנות ממים חמים וקרים למשך שבת שלמה, ומצויד באמצעי הגנה מיוחדים השומרים על בטיחות ילדיכם.

נעם

053-9348399

## בתי כנסת

<p><b>סערט ויזניץ</b> רח' מקור ברוך 5</p> <p><b>נדבורנא</b> (שטיבלאך) רח' מיכאל 17</p> <p><b>צאנז</b> רח' מיכאל 32</p> <p><b>בעלזא</b> רח' הרב הרצוג</p> <p><b>גור</b> רח' ארלוזורוב</p> <p><b>גור</b> בביהמ"ד המרכזי</p>	<p>רח' הרצל 60 (כניסה גם מהרצוג 5)</p> <p><b>גור (כרמיה)</b> רח' יוסף 24</p> <p><b>תפארת ישראל</b> רח' גאולה 1</p> <p><b>מנין אברכים</b> רח' גאולה 1 קומה 2</p> <p><b>קהל חסידים</b> רח' יל"ג</p> <p><b>שאץ ויזניץ</b> רח' הרצל 60</p>	<p>רח' הרצל 60</p> <p>רח' מיכאל 1</p> <p><b>ביאלא</b> רח' מיכאל 1</p> <p><b>ראדזין</b> רח' גאולה 22</p> <p><b>ערלוי</b> רח' יל"ג 11</p> <p><b>צא"י</b> רח' ביתר 1</p> <p><b>בני תורה</b> רח' ארלוזורוב 11</p>	<p><b>בית מרגלית</b> רח' עקיבא 20</p> <p><b>בני הישיבות רח'</b> ארלוזורוב 10</p> <p><b>אהל תורה</b> <b>איחוד בני תורה</b> <b>הספרדים</b> רח' ברכת משה 19</p> <p><b>כנסת ישראל</b> רח' רש"י 1</p> <p><b>ביהמ"ד חניכי הישיבות</b> רבי עקיבא</p>	<p><b>בתי כנסת בווה שאנן:</b></p> <p><b>בני הישיבה</b> רח' בן ארצי 27.</p> <p><b>בביה"כ הלפרין</b> רח' ברל 41</p> <p><b>במקלט</b> רח' מנדלי 1</p> <p><b>כל ישראל</b> רח' מימון 23 בנין עירוני ג.</p> <p><b>אהל משה</b> רח' גדליהו 1.</p>
---------------------------------------------------------------------------------------------------------------------------------------------------------------------------------------------------------------------------------------------------	----------------------------------------------------------------------------------------------------------------------------------------------------------------------------------------------------------------------------------------------------------------	-----------------------------------------------------------------------------------------------------------------------------------------------------------------------------------------------------------------------------------	---------------------------------------------------------------------------------------------------------------------------------------------------------------------------------------------------------------------------------------------------------------------------	--------------------------------------------------------------------------------------------------------------------------------------------------------------------------------------------------------------------------------------------------------------



# מפת הדר

- סניטות
- בנקים
- בתי כנסת
- בתי ספר
- מסעדות
- בתי אבות
- בתי חולים

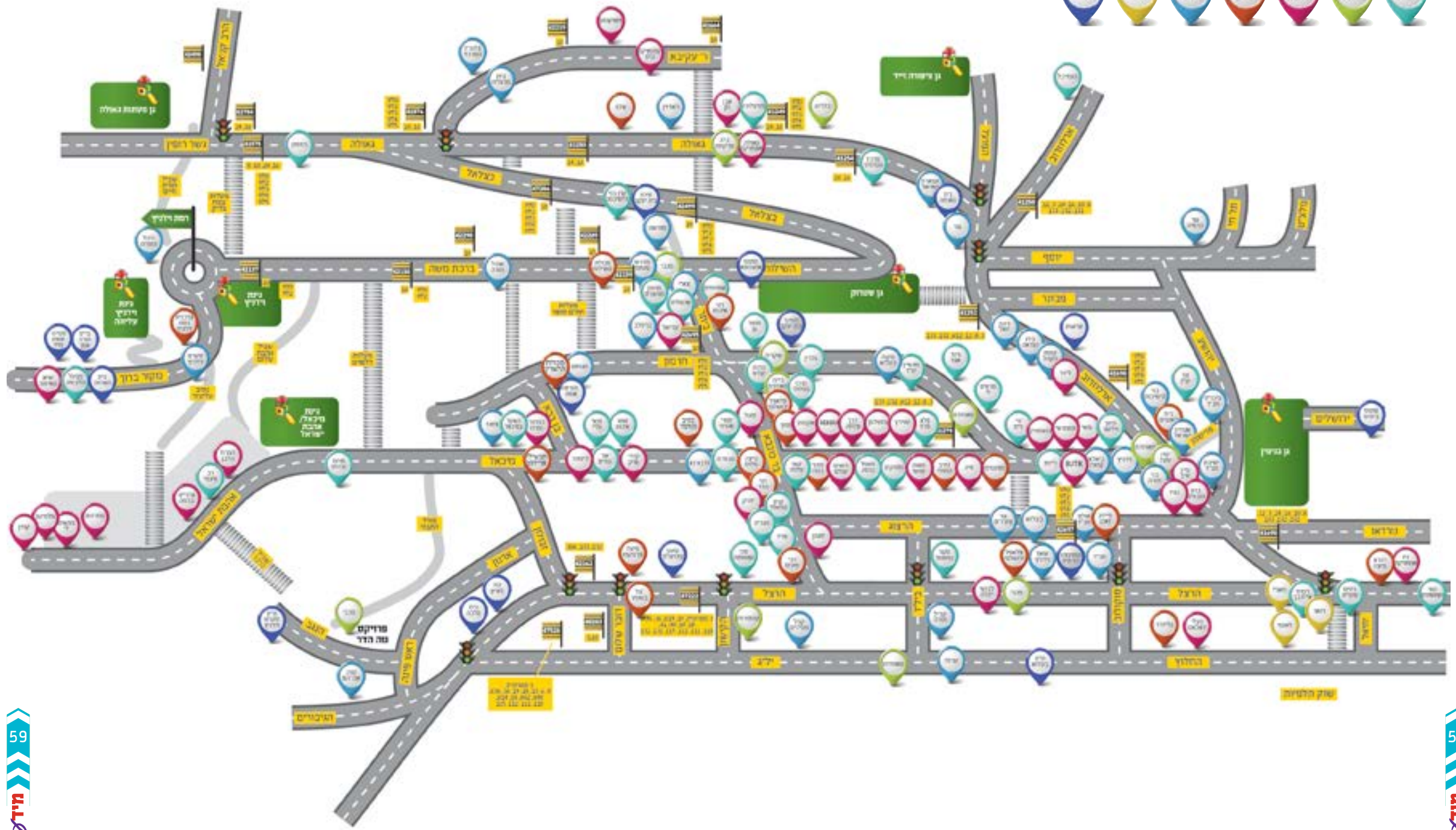



# זמני נסיעות

## זמני נסיעות לימי בין הזמנים תשפ"א

ימים א'-ה' מיום שני י' מנחם אב עד יום חמישי כ"ז מנחם אב  
ערש"ק ומוצש"ק ואתחנן, עקב, ראה

975 חيفا נתניה		974 חيفا אלעד		973 חيفا אשדוד	
מנתניה	מסמנות גאולה	מאלעד	מסמנות גאולה	מאשדוד	מסמנות גאולה
ערש"ק		ערש"ק		ערש"ק	
11:45 15:30	10:00 13:45	10:30 13:30	10:30 13:30	10:00 13:30	10:00 13:30
מוצש"ק		מוצש"ק		מוצש"ק	
22:00 23:45	22:00 23:45	21:40 24:30	21:40 24:30	21:45 24:45	21:45 24:45

<b>978</b> <b>חיפה בית שמש</b>		<b>977</b> <b>נתיב אקספרס</b> <b>חיפה מירון צפת</b>	
<b>מבית שמש</b>	<b>מממנונות גאולה</b>	<b>מצפת</b> מירון כ-20 ד' אחרי	<b>מממנונות גאולה</b>
		ימים א-ה מיום ראשון וט"ז אב	
		13:30 21:00	11:00 16:30
ערש"ק		ערש"ק	
13:45	10:30	11:30	14:30
מוצש"ק		מוצש"ק	
24:40	21:40	22:00	24:40

972		970		
חיפה - ירושלים		חיפה - בני ברק		
מי-ם	ממענות גאולה	מבני ברק	ממענות גאולה	
13:00	09:00	08:00 יום א'	08:30	א-ה
14:30	11:00	09:45	ב-ה 10:00   א' 09:00	
17:30	13:45	13:30	11:00	
20:30	15:15	14:30	11:45	
ביום ה' 21:30	16:30	15:30	12:45	
23:00	19:15	17:30	13:30	
		19:00	14:30	
		21:00	16:00	
		22:00	16:30	
		22:30	17:00	
		23:00	17:30	
		23:20	18:15	
		23:40	19:00	
		24:15	19:45	
			20:30	
			22:30	
13:30	08:45	09:00		ערש"ק
	09:50	11:00	08:45	
	12:30	11:30	10:30	
	14:00	13:00	11:30	
		14:30	12:30	
	976	971	14:15	
	10:20	14:30		
21:45	21:45	971   970		מוצש"ק
22:30	23:00	21:45	22:00	
23:45	24:30	22:45	23:15	
01:00	976	24:30	24:30	
	22:05	01:00		

**<< מוגש כשירות לקוראי מידענית >>**  
**בשבוע השני אמורים להיות תגבור ותוספות**  
**חשוב לוודא שוב את הזמנים**  
**במודיעין 2800\***







אינא יומי  
ההמאצות שלי:



## טיול יומי בחיפה

תאור בקצוצרה:

(פירוט לעיל בדפי המידענית)

אם אינכם תושבי חיפה ואתם מעוניינים להכיר אותה - הטיול הזה מיועד בשבילכם.

את היום תתחילו בנסיעה ברכבת היחידה מסוגה בארץ. לאחר שתדרו בתחנה האחרונה תגיעו לתצפית נוף על מפרץ חיפה, על גבעת המורה, על הרי מירון, על ראש הנקרה ועוד ועוד. מהגינה הסמוכה יוצא מסלול הליכה. כן, מתוך הגינה, אין כאן טעות. אם אתם עם ילדים, תוכלו לתת להם קודם לשחק בגינה, ולאחר מכן עדיף לכם ללכת איתם את מסלול נחל שית. לשם כך עליכם להגיע לתחנת האוטובוס הסמוכה "מרכז הכרמל", הנמצאת ממול לתחנת הרכבת התחתית שממנה יצאתם, ושם תעלו על אוטובוס לכוון רחוב צפרירים.

מנקודת סיום המסלול תמשיכו לפארק הכנ, שם תנחו מההליכה או תוציאו עוד מרץ... שלושת רבעי השעה כדאי לכם לפני השקיעה להתחיל ללכת לטיילת חוף שקמונה. אתם לא תתחרטו.

## אתרי הטיול:

**הכרמלית < טיילת לואי < גן האם < נחל לוטם או נחל שית (לבחירתכם) < פארק הכנ < טיילת חוף שקמונה**

לתשומת לב: הטיול מתאים לכל המשפחה. מסלולי ההליכה אינם מתאימים עם עגלות. עדיפות לתחבורה ציבורית ולא פרטית.

## טיול יומי בגליל המערבי

תאור בקצוצרה (פירוט לעיל בדפי המידענית):

בטיול הזה תגיעו לראש הנקרה, שם תראו את הים מקרוב בנקודה הצפונית ביותר שלו בישראל. תמשיכו למסלול מעל לסלע בצורת קשת מול נוף מרהיב, תלכו לאיבוד במסדרונות המצודה עתיקה, מבצר יחיעם. תמשיכו רגלית למסלול נחל יחיעם. בסבך שיחי הנחל זו הזדמנות נוספת לשכוח מן השמש החמה. לאחר כל זאת תוציאו את המרץ הנותר בפארק אגם המנופורט.

## אתרי הטיול:

**ראש הנקרה - מתחמי הכניסה והיציאה מהאתר < מערת קשת < מבצר יחיעם < מסלול הליכה בנחל יחיעם < אגם מנופורט**

לתשומת לב: מתאים למשפחות, מסלול ההליכה קל-בינוני ואינו מתאים לקטנטנים. רכב פרטי: חובה. מסלול ההליכה מצריך הקפצת רכב לסוף המסלול.

## טיול יומי בגליל התחתון:

תאור בקצוצרה (פירוט לעיל בדפי המידענית):

טיול אל השורשים שלנו. את הטיול תתחילו בהצצה אל כפר חסידים של לפני מאה שנה. תמשיכו להצצה אל קרונות הרכבת ששישמו את התושבים הנ"ל ותטבלו במעיין אלרועי. מכאן תלכו להכיר את התיישבות הקדומה בית שערים ואת בית הקברות המפואר מתקופת המשנה והגמרא. לאחר מכן תצאו לטבע שבו הסתובבו אבותינו הקדושים, תטיילו, תסעו באופניים. תבקרו בכפר קדם, אם הזמנתם סיור מראש. בהמשך תפקדו את קבר רבי יהודה הנשיא בציפורי. את היום תסיימו בפארק נשר, אם עדיין אור יום ואתם רוצים עוד טבע, או תסיימו אותו בפארק לוקי אם הילדים מחפשים מתקנים.

## אתרי הטיול:

**משמ"ר כפר חסידים < מעיין אלרועי < בית שערים < טיילת נחל ציפורי או נחל ציפורי - שביל שמשית < אפשרי: כפר קדם < קבר רבי יהודה הנשיא בציפורי < פארק נשר או פארק לוקי**

לתשומת לב: מתאים לכל המשפחה ובמיוחד לאוהבים לחוש את העבר של העם שלנו. רכב פרטי: חובה.

## טיול יומי בחיפה:

תאור בקצוצרה (פירוט לעיל בדפי המידענית):

בטיול הזה תשלבו את הירוק של ההר עם הכחול של הים: מוזיאון, תצפית, מסלול הליכה ופארק. מסלול ההליכה הזה הינו הקל ביותר והקצר ביותר בחיפה (מתוך המידענית).

את הטיול תתחילו בביקור במוזיאון הרכבת או במוזיאון העפלה וחיל הים, עדיף להזמין סיור מראש. משם תסעו לסטלה מארים, הנמצאת בנקודה הצפון מערבית של הר הכרמל. הנוף מכאן ייתן לכם הצצה גם אל מעבר לגבול... אל החוף הלבנוני שמעבר למצוק הלבן, המכונה ראש הנקרה. קבר אלישע הנביא נמצא על ההר הסמוך. מסלול הליכה זה יוביל אתכם לתצפית נוף קרובה על הים. קרובה כל כך שתוכלו להבחין בתנועת הגלים. תמשיכו בירידה בין העצים לעבר מערת אליהו, ומכאן תמשיכו לטיילת בת גלים, עם הגלים המתנפצים, עם חכות הדייגים, עם המדשאות והמתקנים. אם ברצונכם להמשיך לגינה עם מתקני משחקים "רציניים" תוכלו להמשיך לאחד מהפארקים המצויינים להלן.

## אתרי הטיול:

**מוזיאון הרכבת / מוזיאון העפלה וחיל הים (לבחירתכם) < מצפור סטלה מארים וקבר אלישע הנביא < מסלול הליכה סטלה מארים < מערת אליהו הנביא (מבחוץ) < טיילת בת גלים < פארק הכנ / פארק נחל גלים / פארק נאות פרס / גן הזיכרון (לבחירתכם).**

לתשומת לב: הטיול מתאים לכל המשפחה, מסלול הטיול אינו מתאים לעגלות, אך היו דברים מעולם...

הטיול אפשרי בתחבורה ציבורית וברכב פרטי. טיול בתחבורה ציבורית: ממוזיאון הרכבת לקחת מטרוניות קו 1,2 לכוון קרית אתא ומרכזית הקריות. לרדת בתחנת גשר פז, לחצות את הנת"צ ולעלות על קו 115. כן, אתם חוזרים לשכונת הדר...

אם בחרתם במוזיאון העפלה, לא כדאי לקחת משם אוטובוס לסטלה מארים.

מבית גלים לפארק הכנ / לפארק גלים / לפארק נאות פרס - עולים על הכביש הראשי בצד הטיילת ומשם לוקחים אוטובוס או מטרונות (מספרי הקווים מופיעים בפירוט על הפארקים). ברכב פרטי נדרשת הקפצה מסטלה מארים לבית גלים.

## טיול יומי בחוטם הכרמל:

תאור בקצוצרה (פירוט לעיל בדפי המידענית):

אמנם תתרחקו מעט מחיפה, אבל עדיין תשארו על הר הכרמל... בטיול המשלב נופים ואטרקציות.

אומרים שבריא ללכת על הבוקר, הנה לכם הזדמנות לפתוח את הבוקר במסלול הליכה, אחד מתוך שלושה, לפי הרצון והיכולות שלכם. לאחר מכן תוכלו לנוח בגני הברון או להמשיך להתרוצץ שם במשחק בריחה. ואם זה לא הספיק, אז תבחרו אטרקציה מתוך הרשימה, ולבסוף תתפרקו על הדשא בפארק המושבה בזכרון יעקב ותסיירו ברחובותיה העתיקים.

## אתרי הטיול:

**רמת הנדיב - מסלול הליכה < גני הברון < אטרקציה: חיים כהן - אופניים / תות נייר / צופן הברון < זכרון יעקב העיר העתיקה < פארק המושבה**

לתשומת לב:

מתאים לכל המשפחה. אם בוחרים במסלול או באטרקציה קשה, הצעירים יכולים להנות בינתיים ברמת הנדיב או בפארק המושבה. אפשרי בהחלט בתחבורה ציבורית.





## טיול יומי בחיפה ובכרמל

**תאור בקצוצרה (פירוט לעיל בדפי המידענית):**  
טיול "טעימות" מסוגים שונים של אטרקציות. כבר באוטובוס כשאתם מגיעים לרחוב אבא חושי, שימו לב לא לפספס את התצפית הדו-כיוונית ימינה אל הים ושמאלה אל המפרץ. במזיאון הכת תוכלו להתרשם מהצורה של חפצים רבים בעבר וכן מספינה אמיתית מלפני 2000 שנה. בחניון טללים תוכלו לאכול, לנוח ולשחק. מכאן תרדו בכביש או במסלול הירוק אל החי בר. הר הכרמל, העשיר בפינות חמד, מאפשר לכם לבחור כעת בין השתיים או הליכה/נסיעה לחניון שוויצריה הקטנה ומסלול הליכה שם או לחזור לחניון טללים, לחצות את הכביש ולהיכנס לחורשת הארבעים הכוללת גם היא מסלול הליכה. מסלולי ההליכה אינם מתאימים לילדים ולכן הם ישחקו בחניונים בינתיים. את המרץ הנותר תוכלו להציא באחד משני הפארקים שבאזור.

## אתרי הטיול:

**מזיאון הכת < חניון טללים > חי בר כרמל < חורשת הארבעים או חניון שוויצריה הקטנה < מצוק הארבעים או מסלול הליכה שוויצריה הקטנה ומצפור הצוק < פארק חלמיש או פארק חסידי אומות העולם.**

לתשומת לב:

הטיול מתאים לכל המשפחה. הבוגרים יכולים ללכת לרדת מהאוטובוס וללכת למזיאון בזמן שהקטנים ממשיכים עם האוטובוס עוד שתי תחנות והולכים ישירות לחניון טללים.

מהחי בר חזרה לחניון טללים עולה כביש תלול. אפשרי עם עגלות אך דורש מאמץ. הטיול אפשרי בתחבורה ציבורית וברכב פרטי.

בתח"צ קצר יותר ללכת לחורשת הארבעים, מאשר לשוויצריה הקטנה.

## טיול יומי בהר הכרמל:

**תאור בקצוצרה (פירוט לעיל בדפי המידענית):**  
כדאי לכם לא לגרוע עין מחלון הרכב, ותגידו אתם אם לא היה שווה... התחנה הראשונה היום היא עצובה ויפה בו זמנית. האנדרטה לזכר הרוגי השריפה שהייתה בכרמל. אם אתם רוצים התעמלות בוקר, תלכו ברגל למחצבות קדומים הלון-חזור. או הרכב יבוא לאסוף אתכם משם... היעד הבא, חניון נחל אורן, כאן אפשר לאכול בספסלי הפיקניק המוצלים. לאחר מכן לבחור ללכת למערת האצבע במסלול הקצר או הארוך. תמשיכו בנסיעה לביקור במחנה המעפילים בעתלית, עם הסיפור הלא פשוט של העולים. כדאי לתאם מראש סיור במקום, כך תוכלו להיכנס לאוניית מעפילים אמיתית. מכאן תמשיכו לתצפית נוף נוספת ממרומי מגדל היערן ביער עופר. בדרך חזור תעצרו לשחק בפארק נאות פרס או בפארק נחל גלים.

## אתרי הטיול:

**אנדרטת הרוגי אסון השריפה ומחצבות קדומים < מערת האצבע, מסלול קצר או ארוך < מחנה המעפילים בעתלית < יער עופר < פארק נאות פרס או פארק נחל גלים**

לתשומת לב: הטיול מתאים לכל המשפחה. העלייה למערת האצבע אינה לטקנטנים, אך הם יכולים לחכות בחניון המוצל.

חובה רכב פרטי. תח"צ אפשרית אך מסורבלת וארוכה.



## מדריך עסקים חיפה רכסים והקריות



להלן  
לשם  
להלן

04-8677254	דגש עיצוב גרפי	דגש עיצוב גרפי
054-8433155	חוי גלנץ	מיתוג, פרסום ועיצוב אלבומים
054-8467808	מלי כהן סטודיו M.C	עיצוב וקופירייטינג
054-8481798	מרים הוכלר	מיתוג, פרסום, צילום, הפקות דפוס
054-8562485	נעמי וינמן	גרפיקאית ועריכת מצגות
052-7122455	סטארט - לאה שטרן	עיצוב גרפי והדמיות
054-8459420	פישר-בית היוצר	עיצוב גרפי אומנותי וניסוח לשוני מלוטש
052-7160439	פסי לינדנפלד	פסיפס - סטודיו לעיצוב גרפי
דולה		
053-3127957	אלינור	
058-3248362	דנדולה	
053-3135517	הני מרדו	
052-7152626	דני פרקש	
054-8400824	יהודית פריד	
054-8474069	יהודית שטרן	
052-7133533	יעל שלזינגר	
052-7121732	פיגי חסידה	
058-4068686	תהילה ברנד	
050-9841212	תרצה קורט	
דפוס		
04-8625769	דפוס אייזנברג	הרצל 63 חיפה
04-6206136	דפוס שכפולית	ביתר 3
04-8644988	מולטי קולר	מיכאל 19
052-7613506	פרסום נכון	פרסום והדבקת מודעות
053-3108857	פרסום קולע	ארלורוב 15
הובלות		
050-4150357	הובלות קטנות	
050-2117193	הובלות יוסף	
054-8362929	הובלות שלו	
053-3105776	שבתאי הובלות	
הלבשה אישית		
04-8664801	הפרח הלבן	אהבת ישראל 4
04-8662225	סגול	מיכאל 14 חיפה
הנעלה		
04-8699633	דרך צלחה	מיכאל 10 חיפה
1700-550-700	מיין שייך	ארלורוב 9
04-8625248	נעלי אריה	החלוץ 70
04-8624150	נעלי דאלאס	החלוץ 68
053-3196047	קומפוטק-מוצרי אורטופדיה	הקישון 6
הסעות		
053-3124036	הסעות 20 מקומות	
052-2114662	הסעות 4 מקומות	במחיר מוזל
052-7644094	הסעות 7 מקומות	
052-8886550	הסעות 8 מקומות	
0515910099	הסעות דניאל	
052-7644455	הסעות פולאד-אוטובוסים	
054-8597911	הסעות צבי זילברשטיין	6 מקומות
052-7672525	הסעות ראובן	10-20 מקומות
053-3103003	מוניות מאיר	4-16 מקומות
052-4573320	מרדו הסעות 4 מקומות	רכב חדש
050-4125674	נהגת לנסיעות	4 מקומות
052-7121515	נסיעות vip ומשלוחים	שליומי פדר

אדריכלות ועיצוב פנים		
052-7151338	גיטי וינברגר מעצבת פנים	
072-2111105	שמאות, יעוץ משכנתאות, נהול נכסים	
052-7685720	ויסבלום אדריכלות ועיצוב	
052-7124007	חגית קליין	
050-4140212	לאה וקסברגר	עיצוב פנים והום סטיילינג
052-7608335	מ פרל	
052-7152757	מירי הירשנבוים עיצוב פנים	
054-8442969	מירי לוין	מעצבת פנים
052-7689173	רחל שכטר	מעצבת הומסטיילינג
053-3111966	שמחה אשרף	
052-7694164	תמר רזאל	עיצוב עסקים - מציאות חדשה בעסק
אופטיקה		
077-2131411	גאולה 13	
052-7109352	גמח עדשות מגע ותמיסות	
050-4132179	מבט לעתיד	אופטיקה. שיפור תפקודי ראייה
04-8644483	ניו אופטיקה	הרצל 36 ק"א
054-8477208	עדשות במחירים מוזלים	
077-3304410	רואים עולם	מיכאל 13
אופנה וביגוד		
077-5085011	REBEKA	מיכאל 10
04-8268800	ברוך כובעים	רחוב ארלורוב 9
04-8661723	גנטלמן - אקסוס	מיכאל 10
054-8435517	גרביים ברמה	אהבת ישראל 6
053-3110277	גרביים ויספיש	פינת הרצל 5
054-7200881	דיימונדס	העצמאות 78 קרית אתא
054-6383300	דימונדס	השכרת שמלות לאירועים
04-8622034	הדרת קודש	בר כוכבא 12
054-8452545	הטרקלין	השכרת שמלות כלה מיכאל 46
058-5446568	זויה	מיכאל 7
054-9800909	חפציבה בגדי נשים	דרך בר יהודה 65 נשר
050-4197711	יוניק בגדי ילדים	חיפה רח' בר כוכבא 7
050-4197726	יוניק בגדי ילדים	רכסים רח' חזו"א 9
054-8469303	כפתור ופרח	מיכאל 30 חיפה
050-7128666	לבושי יעלה	הרצל 81
04-8330876	ליבוויץ בגיר	ארלורוב 7
	לידר	ארלורוב 13
050-7834404	מאיר ביגוד לגבר	הרב קוק 19 רכסים
054-8444794	מכירת בנדים וכובעים לפאה	חרמון 36 קומה ג
04-8625668	מעפל הלבשה	מקור ברוך 13 ב'
04-6441423	משי	מיכאל 2
052-7122243	מתאים לי- רשתות ובארטים	אהבת ישראל 14 ק"מ
058-3247012	עדיאל מטפחות	חרמון 14
053-3101806	פלמינגו	אהבת ישראל 16
052-7648407	צעדים-מכירת נעליים ביתית	חרמון 37
054-8471599	קוויין-מותג בנדים יוקרתיים	אהבת ישראל 16
04-8629733	קידשיק	מיכאל 23
053-3160190	שוירץ-הלבשה לגבר	מיכאל 8
052-7176202	תיפורים	כובעים ומטפחות לפאה
052-7651186	תתחדש-חלוקים ועוד	מיכאל 2
גרפיקה		
054-8474716	ארטפוינט	הדפסה על מוצרים



## » מדרוך עסקים חיפה רכסים והקריות «»

052-7669988	נטיעות ספיישל 4 מקומות	
052-5909898	052-4303088	מקומות 10-16 סהר הסעות
הפקות והפעלות		
052-7196595	אולפן הקלטות מנעד	
052-7119830	חיה שפירא אולפני פידבק	
054-8403244	אולפני YUTSIT	
052-7625460	אסתי ויספיש אולפן הקלטות	
052-7138483	עיצובי בלוזים והפעלות הי בלון	
052-7650219	חיילי פפויפר חוג "לפי הקצב"	
052-6176468	יהודית קאופמן-ריתמיקאית יהודית קאופמן-ריתמיקאית	
054-8444358	מופעי שירה וסטנדאפ, פיתוח קול ר' עקיבא 13 א' ללא צדוק	
0548-460202	עוצמה במה להעצמה	
052-7190250	הפקות מוסיקה ואמנויות פיתוח קול זינגר ללא	
052-7665445	סדנאות שמחה, ליווי אישי והכשרת מנחות צחוק טל המורה לשמחה	
טיפול רגשי		
052-5044919	מרכז טיפולים אופקים	
077-5309448	אל נפשי	
050-4155120	גיטי גנזלר	
052-7142651	גילה שלומון	
054-8401608	חיה פריד	
052-5476006	יוסף אלבז טיפול רגשי	
054-8404143	התיכון 86 נו"ש טיפול רגשי-אתי חשאי	
052-7683345	מילר טיפול רגשי-מרים מילר	
053-3380646	סירי כרמלה סירי	
052-7175665	מטפל רגשי יצחק כהן	
054-8419622	מכון תדר יעקב מליק טיפול רגשי, מקור ברוך 8	
054-3081189	ממעמקים	
054-8490013	מרים ויסבלום	
050-2986069	סופיה בן שושן טיפול בהבעה ויצירה	
052-7668261	אסתי ויסבלום צמיחה	
052-7664484	רבקה אידה מזוז	
052-7619055	שיינדי פשקוס	
052-7142652	שמעון שלמון	
052-7151837	מטפלת גוף ונפש שרה ינוקא	
כלי בית וחשמל		
054-8464811	השיקמים 13 רכסים גמח החשמל און און	
04-8666072	מיכאל 13 חשמל ברמה	
04-8678877	הנביאים 25 טרקלין חשמל	
077-4014919	הרצל 64 חיפה מקור החשמל	
054-8524340	קרן בני הישיבות	
לביית		
073-7281671	M DOOR מ דלתות	
050-4115576	שירות יעוץ ומכירת מכונות תפירה you can	
054-8496977	רחוב ביתר 2 אפרוחים-מוצרי תינוקות	
052-7152678	מיכאל 3 בוטיק -תיקים	
052-2475709	דוד מנועלן	
052-7690523	דקורטיב-וילונות	
04-8699644	בר כוכבא 5 הגביע שלנו	
052-6050100	הדברות איכות-אלישיב	
04-8622034	בר כוכבא 12 הדרת קודש	
04-8673474	הרצל 69 הופשטטר	
04-6026000	חורי 7 חיפה הכל לבית ולמשפך	
073-7877738	שד' וורברוג 102 המעבדה	
058-3205555	בר כוכבא המרכז לבונה	

052-5404507		ירלונות אבי פולסקי
054-9947050	העצמאות 70 קריית אתא	ימה וקדמה -בדים
054-8460242/3	מקור ברוך 10	יעקב כלי כסף
052-7697000	מזרני איכות אורטופדיים	לילה לילה
058-3212526	ביתר 3	מזסון מחשבים
052-7693568		מחשבים נידים אלתר
052-768812	מיכאל 13	SPACE מחשבים
053-9348399		מטהרי מים נועם
055-6666000	ישראל אמסלם	ננעולן
04-8679121	הרצל 73	מרכז האינסטלציה
052-7618567	לבי	נלון חד פעמי
04-8671961	רחוב יחיאל 2	ניסים שקלים
04-8711744	צק פוטט ההסדרות 16חיפה	סופר בייבי
04-8621081	מיכאל 22	פוטו איכות
04-8650608	ארלודרוב 1	צבע טרי
052-4854628	אלעד פרץ	צבעי
04-8663120	אהבת ישראל 4	רב פעמי
054-8487350		שילת טכנאי מחשבים
מזון		
076-8899930	דרך בר יהודה 31 חיפה	אושר עד
04-8679085	הרצל 75	גרעיני עפולה
04-8643429	ביתר 2	דגי איכות
04-8003254	בר כוכבא 7	דגי הדר
058-3220086	הכל בכשרות בדיץ העדה החרדית	הום-קייק עוגות ביתיות וליקרים
053-3122122	בר כוכבא 1	הכי טעיס
04-8477390	04-6305752 מרכז זיו נוי"ש	חומס ברדיטשוב
052-7663510	הזמנת חלות לשבת	חלות ויזניץ
052-5030335	מיכאל 11	מתוקים-חנות ממתקים
04-6899718	מיכאל 9 מיכאל 16 טרמפלדור 54	נתיב החסד
052-7662180	הרצוג 3	פייע זאכן קייטרינג
053-2289060	פירות קפואים	פרי בריא
04-8625702	החלוצ 70	קונדיטוריות בלינדר
077-2277477	מיכאל 10,האירוסים25	קטוף
054-6377083		קייטרינג חלבי חני
054-6648581		קייטרינג חלבי/פרווה זהבה
050-4141625		קייטרינג חרמוני
04-8674499	חרמון 9 חיפה	שקדיה - חנות טבע
מזון מוכן ומסעדות		
052-7684666	ארלודרוב 10	בית האופים
052-7626679	שיווק עוגות וקינוחים	בשמחות
04-8445522	רחוב העצמאות 57 קריית אתא	גרג
072-3938539	בר יהודה 111 חיפה	גרג צ'ק פסט מתחם ביג
04-8700898	הרצל 46	דודא פיצה
054-8492823	הנגב 27 חיפה	הצולנטיאדה בנווה הדר
04-8221010	054-2199119 משה גוטליון 2 נוי"ש	טו פיצה
04-6030636	דרך יפו 141 חיפה, בדיץ בית יוסף	הלו דולצה פיצריה ומסעדה איטלקית
04-8665602	שדרות ההסדרות 82 חיפה	מאפיית המכנס
050-4129821	טלטים וקוגלים	מוטיס מעדנים
077-4604684	מיכאל 7	מטעמים-הדר
04-8122570	התיכון 38	מטעמים-נוי"ש
04-8711412	יששכר 1 קרית מוצקין	מסעדת שלה
053-3105798	סנדיצים לאירועים ומוסדות	על הדרך
053-4123250	בר כוכבא 7	פיצה פלוס
04-6532672	בר כוכבא 10	מלאפל ירושלמי

## »» מדריך עסקים חיפה רכסים והקריות ««

04-8627015	הרצל 62	פלצמא ירושלים
04-8122229	הרצל 80	פרפקטו
משכנתאות		
04-6555815		בית חכם
077-3006097	ניהול וייעוץ משכנתאות	יעדים
054-9855488	הרצל 96	ייעוץ משכנתאות חזקי אשל
052-7173904	ייעוץ משכנתאות ומיחזורי משכנתא	יעדים
מתנות ועיצובים		
053-3145142	אסתי ליבוביץ	אפקטעים
053-3128117		אפריקוט-עיצובי פרות
054-8474716		ארטפיינו פלוס
054-8495052	אהבת ישראל 16	גולד כארד
052-7619313	חרמון 6	גינת אגוז
052-7138483		הי בלון-עיצובים בבלונים
052-7600569	מיכאל 2	וורי נייס
050-4101031	הרצל 92	נעימות
052-7646921	לאירוועים וימי הולדת	עוגות מעוצבות
058-3222153	גאולה 10	פסיפלורה
052-7124007	052-7698400	פרי פלוס עיצובי פירות
050-4125674	עיצוב מגשי פירות וסושי פירות	פריסטייל
053-3190217	נוה שאנן	ראגו עיצובים
052-7626080	עיצובי פירות ומתנות	רחל נימן
052-7602539	סידורי פירות יוקרתיים	שפיגל
נדל"ן		
054-9010900		אנגלו סכסון
052-7117877		בנין מצליח
052-2790370		מאיר אלפסי
072-2111105		תיוון הכוורת
04-8668141		תיוון וילגנר
055-9244900		תיוון חכם
527647511		תיוון לזר נכסים
04-8005000		תיוון מרכז הנכס
054-8446774		תיוון שכטר
052-5581515		תיוון שלמה לוי
סלולרי		
052-7693001	מיכאל 3 חיפה	כשר פון
058-3212526	ביתר 3	מוזסון
077-4014919	הרצל 64 חיפה	מקור החשמל
04-8622042	גאולה 11	מרכז הסלולר
052-7166891	בר כוכבא 8	קשר סלולר
ספרים ומשחקים		
053-2257729	מיכאל 30	השקל במיכאל
054-8409096	חרמון 2	מרשים לי
052-7646618	בר כוכבא 4	סגנון
04-8640466	חרמון 12	סופר גן
077-9181010	מיכאל 14	ספרי אהרונים
04-8679327	מיכאל 27	ספרי אור החיים
04-8667146	הרצל 64	ספרים-קוסטיניר
077-2116119	מיכאל 8	פלאפרס (הכל בשקל)
04-8670033	מיכאל 26	פנאי פלאי
פאניות		
052-7150217		רוזנגרטן
050-4138022		גיטי בנט
053-3147522		גיטי פולק

077-7121266	טרמפלדור 16 חיפה	גינת קופל
050-4100824		דאבל טי
050-9225536	הרב הרצוג 14, חיפה	הדס פאות
052-7166196		חני ליבוביץ
052-7677355		יעל צייגרמן
052-7625907		לאה ווינריך
052-7167620		מיכל שפירא
053-3121777	עיצוב פאות ותסרוקות	מלכי קייסרמן
052-2844326	גאולה 10 חיפה	פאות סגנון
053-3121353		פסי קאהן
052-7110223	החלקה אורגנית	צביה
052-7617026	גאולה 14 חיפה	שורי ארנפלד
052-7170018	מיכאל 31 חיפה	שורי שנק
050-4129974	החלקות שיער	שרה נוימן
053-5450893		תהילה רביבו
צילום		
052-7639657		אביטל שוורץ
052-7681959		אסתי מליק
053-3191159		אסתי קונופניצקי
058-3255583		דבורי
054-8424935		חדוי וקנין
053-3135652		חוי מרמורשטיין
050-7549315		מיקי גביוון
058-4874884		מירי אשל
052-7631008		מירלה כהן
054-8593862		נאצוס אושרית נחום
050-9021278		סטודיו ליאור
054-8430216		ספיר אליה
052-7123530		עלקי פריד
052-8707185		צילום אירועים
058-3220002	צילום וידאו ועריכת סרטים	רוחי פדר
054-6264660		רחלי זכריה
054-8403542		רייזי וידר
058-3225463		תמי יוספיש
קוסמטיקה		
054-8464686	מכירת איפור בנווה שאנן	Beautiful בתיה צימר
053-3179619	מעצבת גבות	איידה כהנא
077-4337006	מוצרי איפור וקוסמטיקה, מיכאל 2	בושמטיק
052-7630475		ברוכי שכטר
052-7659276	הסרת שיער באפילציה	גיצ'י וייס
050-2251886	ר' עקיבא 28	הדס קוסמטיקה-דסי זייבלד
052-7606855		חני לורנס
054-8400903	מאפרת מקצועית ומעצבת גבות	נועה
052-7689604		נחמי המבורגר
058-7603882		נחמי טאוובה
050-4152123		נחמי פדר-מאפרת מקצועית
052-4855613	מיכאל 3	עידן היופי והטיפוח
054-8591210		עיצוב גבות רבקי
052-7119770	מאפרת	פסי שיינברגר
053-3162434	עיצוב גבות ושעוות	פרומי הרשקוביץ
055-9207207	הסרת שיער באפילציה	רוחי דורלכר
055-2598915		רחלי בוכריס
052-7120803		רעות מאפרת
054-8428300	מקור ברוך 13 ג	שיא האיפור



## »» מדריך עסקים חיפה רכסים והקריות ««

רה"טים ונגרות		
052-7147748	חרמון 9	גלרין-רהיטים
052-2824831		דוד עמיר-נגר
073-7425534	ארלחרוב 43	הומיילב רהיטים
04-8675825	יהודה הלוי 47	נגריית דרור
072-2506000	נהריים 1 חיפה	נגריית צבעוני
052-7689924	מיכאל 57 חיפה	פנינת הרהיט
04-6748773	רחוב הפלמ"ח 1 קריית ביאליק	רהיטוב
רפואה משלימה ובריאות		
052-7650856	רחוב הנרקיסים-רכסים	גמ"ח שחורו שרירים תפוסים
050-4126994	אורמתרפיה עיסוי וכי	הדרך לריפוי, חנה
052-7135610	בהסדר החוזרים עם קופות החולים	המרכז לטיפול בהרטבת לילה
077-5386656		הפתרון להרטבות לילה
054-8414576		חיה וובר מטפלת באומנות
054-8401608	משחררת כאבים פיזיים ורגשיים	חיה פריד
054-8401608		חיה פריד
04-8247122		כרמלה סידר
052-7664230	אימון אישי לתזונה נכונה	מלי שובקס
054-3081189	מרכז יעוץ למשפחה	ממעמקים
052-7621185	תנועה והשפעתה על המוח	נירומטוריקה מאיר ליבוביץ
052-7607421	תנועה והשפעתה על המוח	נירומטוריקה פנינה מרמורשטין
054-9467998		נתן פדיקור
053-3144185		ספורט טיפולי יעל ליכט
04-6888644	ארלזרוב 16	ערוגות
052-7319055	פסיכותרפסטית רב תחומית	שיינדי פשקוס
054-9391256	רחוב המייסדים קריית אתא	שרה עסור
053-3115914	שרי דושניסקי	תרפיה בהבעה ויצירה
052-7120758	מאבחת ומטפלת רגשית	תרצה וובר
שיניים		
077-4299864	הקישון 7	ד"ר גכטמן
04-8642617	הרצל 2	ד"ר כץ מרגריטה
050-6689794	ייעוץ והכוונה לטיפול שיניים	יעקב אדלר
04-8664358	הרצוג 5	מפתח מרפאת שיניים
שיפוצים ותחזוקה לבית		
04-6740776		אלמניום הצפון חטיב
052-7617263		דוד שיפוצים
052-7606274		דודי שמש בני קליין
052-7605779	שמואל בראך	ההשמלאי
050-9846540		חיים חשמל
053-4412183		חשמל חזי
052-7137168		חשמלאי גאל נקש
054-8467960		חשמלאי מוסמך
052-7664622		טכנאי מזגנים- שמאי
052-7127785		טכנאי מזגנים רייזנר
054-8475878		יהודה ויסבלום
054-4797040	עיצובים בברזל	יוסי גוגנים
052-7124929		מיכאל אוחנה
052-6707823		מדרכי אחזקות
053-2223199		עבו שיפוצים
054-8523760		צבי רייזנר חשמלאי
052-7622662	משה מנהיים	תקונים ואחזקה לבית
052-7653185		תקונים לבית -מישעל
שמחות ואירועים		
052-7695632	בובות ענק לשמחות	בובס שמחה

054-8452545	מיכאל 46	מטרקלין שמלות כלה
052-7665445	סדנאות שמחה, ליווי אישי והכשרת מנחות צחוק	טל המורה לשמחה
058-8400825	גמ"ח אבירים לשמחות	צמר השמחה
052-7153893	השכרת כלים לאירועים	יחילינג (לתפארת לשעבר)
052-2262690	הגליל 5 קרית אתא	שמלות כלה מירב
058-7132636	תקליטן חרדי	תקליטן טל רפאל
תכשיטים		
054-8432156	גאולה 12 חיפה	בן חן תכשיטים
050-4156394	התיכון נוה שאנן	ניאל תכשיטים
052-7153580	אהבת ישראל 14 בחניון	חמורות
057-3101200	רבי עקיבא 23	יעיטערקובסקי תכשיטים
052-6747374	הגליל 76 נוה שאנן	תכשיטי אלי
תפירה		
054-8432557	רחוב הנגב 9, נווה הדר	אידיי שנק
052-7687143	חוגי תפירה- תיקונים	קלרי קלאר
052-7177694	הרב מימון 15 ב נווה שאנן	שרית- תופרת מקצועית
052-7691798	גאולה 42	תופרת-אסתי קנל
052-7176202	תיקונים , תפירת בנדים	תיפורים
תשמישי קדושה		
04-6292611	הרב קוק 14 רכסים	בית לסתם
04-8622034	בר כוכבא 12	חדרת קודש
0533-166601		משי מכזי שיווק יודאיקה
052-7183962	קלף איכותי עד הבית	קלף כנרשטוק
052-7621050	אהבת ישראל 6	קשר תפילין-חיים משה קליין
מוסדות וארגונים		
04-8787103	ארלזרוב 10	אגודת ישראל
04-6662711	השילוח 1	אנתנחתא
073-3747036		הגמח המרכזי
052-7136436	מיכאל 32	מכון למורים
04-8354041	המגנים 43	מפתח-מרכז תעסוקת חרדים צפון
053-3113782	תכנית מבחנים בשמירת הלשון לנשים	צבור לשונך
04-8607000	חרמון 10	מינהי בית יעקב-השתלמויות
04-8672999	י"ג 7	גמנות לב חש
1-800-200-242		קופת הקהל
שונות		
053-3115914	משרד לפגישות עסקיות	אופיס סנטר
052-2347074		אילן וייס מורה נהיגה
053-3175216	(מבצע תספורות) נווה שאנן	אלחנן מנדל - ספר
054-8562646	בי"ס לקולניר	כונטון
054-8428360	כתיבה עריכה ניקוד	רגש חזק ח. מרמור
054-9921300		שראל ערד מורה נהיגה
052-7113623		מאיר אלישע מורה נהיגה
054-8436127	מ.שליזנגר	מוצרי בריאות מבית פוראור
077-4100200	חרמון 5 חיפה	גויד'י מונשיין
052-7878485	בר יהודה 133 חיפה	מומי רם
054-8464852	לאה מן, בחיפה והסביבה	מרכז מקצועי ללימוד אנגלית לילדים
054-8414576	שירותי מחשב ואינטרנט מסונן מיכאל 5	ינט

גליון שבועי חרדי צפון

# משובצת

לעסקים מובילים



**לעדכונים למדריך הבא:**  
**m3434053@gmail.com**







# איתך גם בבין הזמנים

**לקוחות כללית בחיפה והסביבה, לשירותכם מוקדי  
חירום לרפואה דחופה ומוקדי שבת הכי קרוב לבית**

## מוקדי שבת

### רכסים

מרפאת סביון  
רכסים, רח' סביון 40  
שעות פעילות  
ליל שבת: 18:00-20:00  
יום שבת: 8:00-12:00

### נווה שאנן

מרפאת יוליסבורגר  
חיפה, רח' הבנים 7  
שעות פעילות  
ליל שבת: 17:00-19:30  
יום שבת: 12:00-16:00

### הדר

מרפאת פרונט  
חיפה, רח' גאולה 8  
שעות פעילות  
ליל שבת: 19:45-22:00  
יום שבת: 9:00-11:45

### מעלות

מרפאת ד"ר יוסף ג'ובראן  
מעלות, בן גוריון 85  
שעות פעילות  
יום שבת: 12:00-14:00

### קרית אתא

מרפאת לב הקריה רח' העצמאות 107  
שעות פעילות  
ליל שבת: 19:00-21:00 יום שבת: 10:00-14:00

### קרית שמואל

מרפאת קרית שמואל חיפה, רח' דב פרומר 14  
שעות פעילות  
ליל שבת: 19:00-21:00 יום שבת: 10:00-14:00

## מוקד כרמל

מיכ"ל 7 חיפה | 04-8844422  
כניסה תחתונה במתחם אשפוז יום  
שעות פעילות  
א'-ה' 19:00-23:00  
ערב שבת וחג 14:00-23:00  
שבת וחג 12:00-23:00

## מיון קהילתי ותאונות

לין ג'יימס דה רוטשילד 37, חיפה  
זבולון המייסדים 7, קרית ביאליק  
שעות פעילות  
א'-ה': 08:00-18:30 | יום ו': 08:00-11:30  
נהריה - הרצל 66 | 04-9958222  
עכו - העצמאות 68 | 04-9957070  
כרמיאל - מורד הגיא 100, לב כרמיאל | 04-9907011

## לשירותכם מנהלי קשרי קהילה:

רכסים הרב דניאל בוקובזה, 054-8457898 | חיפה גב' רבקי הורוויץ, 058-3258292 | קריית אתא גב' רחל מורנגשטרן, 052-7137638 | כרמיאל גב' לאה שוורץ, 054-3597272 | קרית גב' אודליה יצחקי, 051-2218383  
מעלות והאיזור הרב עדיאל בוארון, 052-2555228 | טירת כרמל הרב עמיאל יעקובוב: 052-5858120