

## הכשרה וצריבה C2 נוקיה

הבהרה: הערוץ נוצר כדי לעזור לאנשים בנושא הנוקיה.  
אתם מתבקשים בכל לשון של בקשה לא לנצל את המידע בשביל לקחת לאנשים כסף על הכשרה, לא לזה הערוץ מיועד!  
אדרבה אתם מתבקשים לשתף אותו כדי שיהיה לכל האנשים הזדמנות כמוכם ללמוד ולשתף אחרים.  
בערוץ הושקעו שעות ארוכות כדי להסביר בצורה הטובה ביותר את הדברים, אני מבקש מכל המשתמשים להשאיר את הקרדיט לערוץ.  
תודה לישי אמיתי ומני כהן על עזרתם בנושא הגרסאות.

אני לא לוקח אחריות על כל פעולה שעשו שלא כפי הנרשם במדריך וגם אם עשו כפי שנכתב וקרתה תקלה הכל על אחריותכם המלאה!  
אני מבקש לפני שאתם מתחילים תעברו על הערוץ לפחות פעמיים כדי שתודאו שאתם מבינים, אני חוזר ואומר שאין לי אחריות על התוצאות!

רק עוד דבר אחד חשוב!!!  
בווינדוס 10 נא לשנות את תאימות התוכנה לווידוס 7 כדי שהתוכנה לא תקרוס באמצע צריבה ותהפוך את הטלפון שלכם לחפץ דומם.  
בווינדוס 7 לפני הצריבה חובה לחבר את הטלפון למחשב כשהוא \*מכובה\* כדי שהוא יתקין את מנהלי ההתקן של המכשיר, אם לא תעשו את זה רוב הסיכויים שהתוכנה לא תקלוט את המכשיר בשביל הצריבה!  
בווינדוס 10 אין צורך בזה, הדרייברים מותקנים מיידיית והצריבה תתחיל רגע אחרי החיבור.

ראשי פרקים

מדריך הצריבה

קבצי הצריבה

תוכנת הצריבה

מדריך להכשרת תצוגת הטלפון ( ולהפך )

התוכנה שדרכה מכשירים את הטלפון והדרייברים שלה

קבצי הכשרת התצוגה ( XML )

מדריך לצריבת קובץ ה PPM בלבד (קובץ השפה)

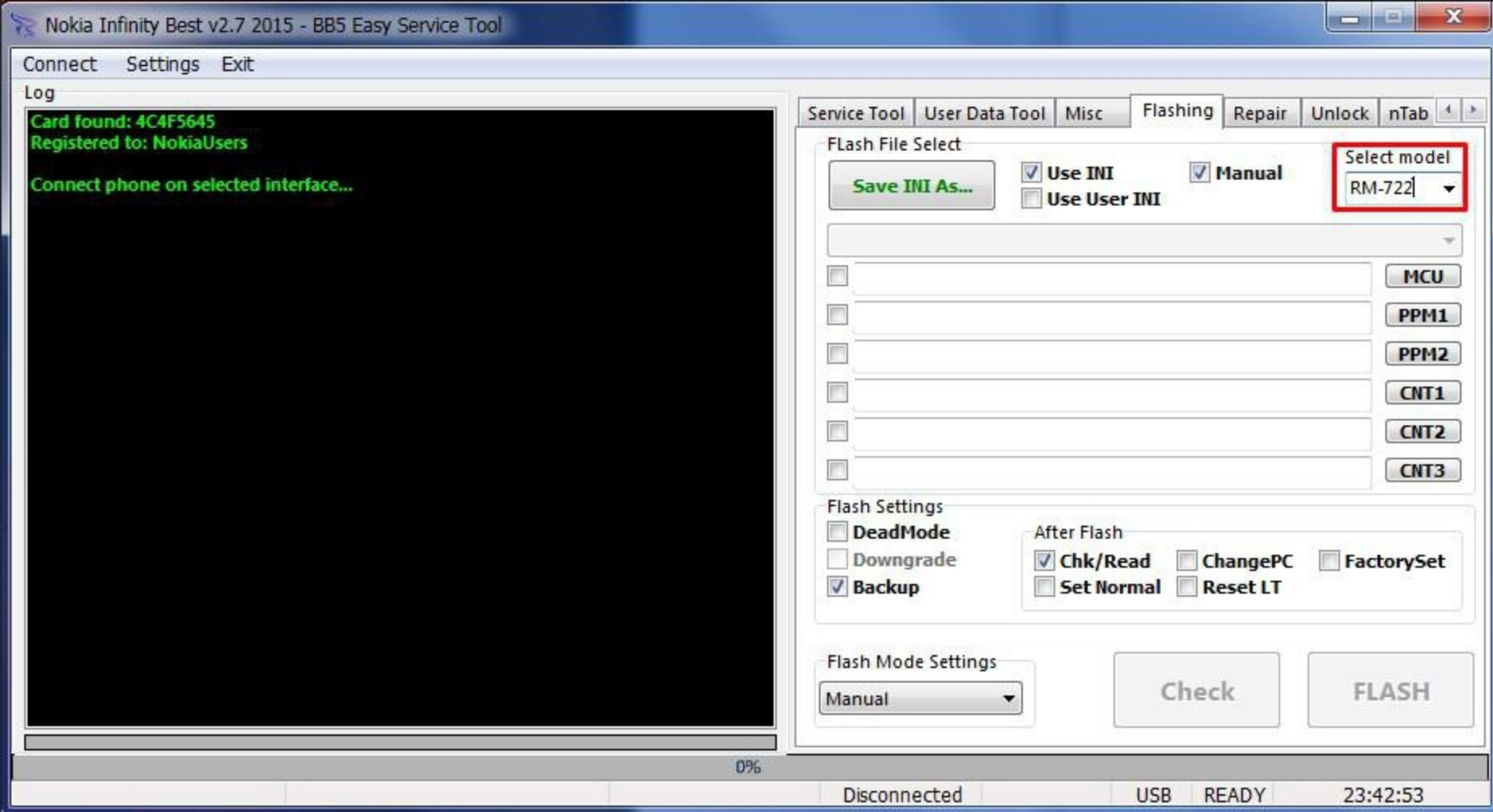

## הכשרה וצריבה C2 נוקיה

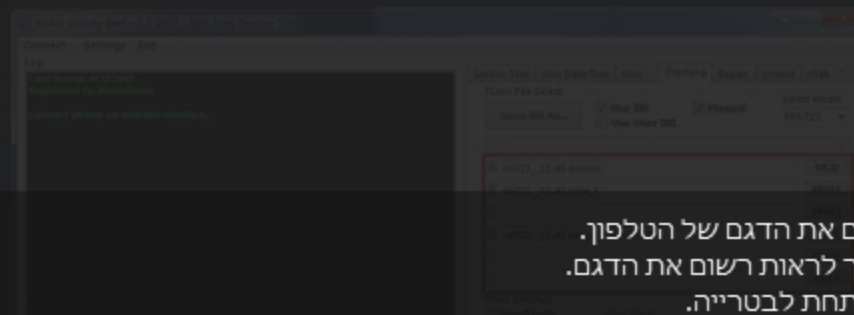

לפני תחילת הצריבה חובה לרשום את הדגם של הטלפון.  
עושים בטלפון # 0000 \* ואז צריך לראות רשום את הדגם.  
צריך להיות רשום גם במדבקה מתחת לבטרייה.  
במקרה ורשום שני דגמים שונים - שזה מצוי בהרבה במכשירים שהביאו מ ebay ושאר האתרים הסיניים מה שרשום בטלפון קובע ולא המדבקה.  
בכל מקרה הדגמים של נוקיה C2 הם

RM722-RM721

זה לא כל כך משנה מה מהם תרשמו אבל כמובן עדיף לפי הדגם.

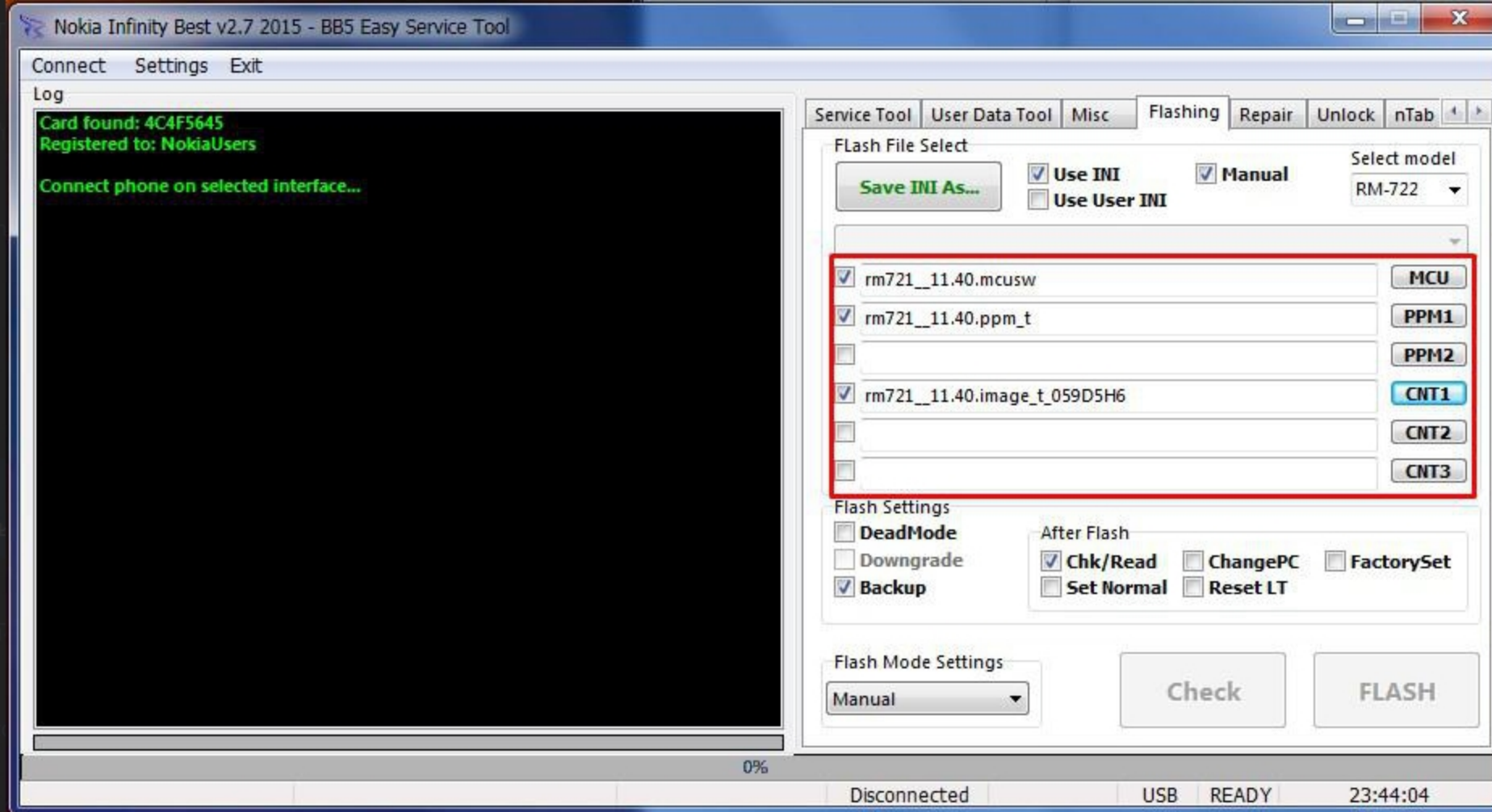

ניתן להוסיף שפות ואף למחוק לפי הצורך אם יהיה ביקוש יובא הסבר  
בנפרד בשבועות הבאים.  
השורה השלישית היא ה "IMAGE"  
או בעברית "תמונה", קובץ שמכיל את הקבצים של המערכת כגון  
משחקים אפליקציות מערכת וכו'.

חובה לשים לב שלאחר מילוי הקבצים בלשוניות המתאימות שמסומן V  
ליד השורות שבהם שמתם קבצים ( כמו בתמונה ) אי מילוי ההוראות  
יכול להביא את הטלפון שלכם למצב שיהיה קשה לחזור ממנו אז נא  
להקוב בדיוקנות.

בתמונה רואים את המיקום שצריך להכניס את הקבצים.

בשורה הראשונה מכניסים קובץ בסיומת MCUSW שהוא בעצם הקושחה של הטלפון.

בשורה השנייה מכניסים קובץ PPM שזה בעצם קובץ השפה שעושה לנו את האופצייה להחליף בין שפות בטלפון.

ניתן להוסיף שפות ואף למחוק לפי הצורך אם יהיה ביקוש יובא הסבר בנפרד בשבועות הבאים.

השורה השלישית היא ה "IMAGE"

או בעברית "תמונה", קובץ שמכיל את הקבצים של המערכת כגון משחקים אפליקציות מערכת וכו'.

חובה לשים לב שלאחר מילוי הקבצים בלשוניות המתאימות שמסומן V ליד השורות שבהם שמתם קבצים ( כמו בתמונה ) אי מילוי ההוראות יכול להביא את הטלפון שלכם למצב שיהיה קשה לחזור ממנו אז נא לעקוב בדיוקנות.

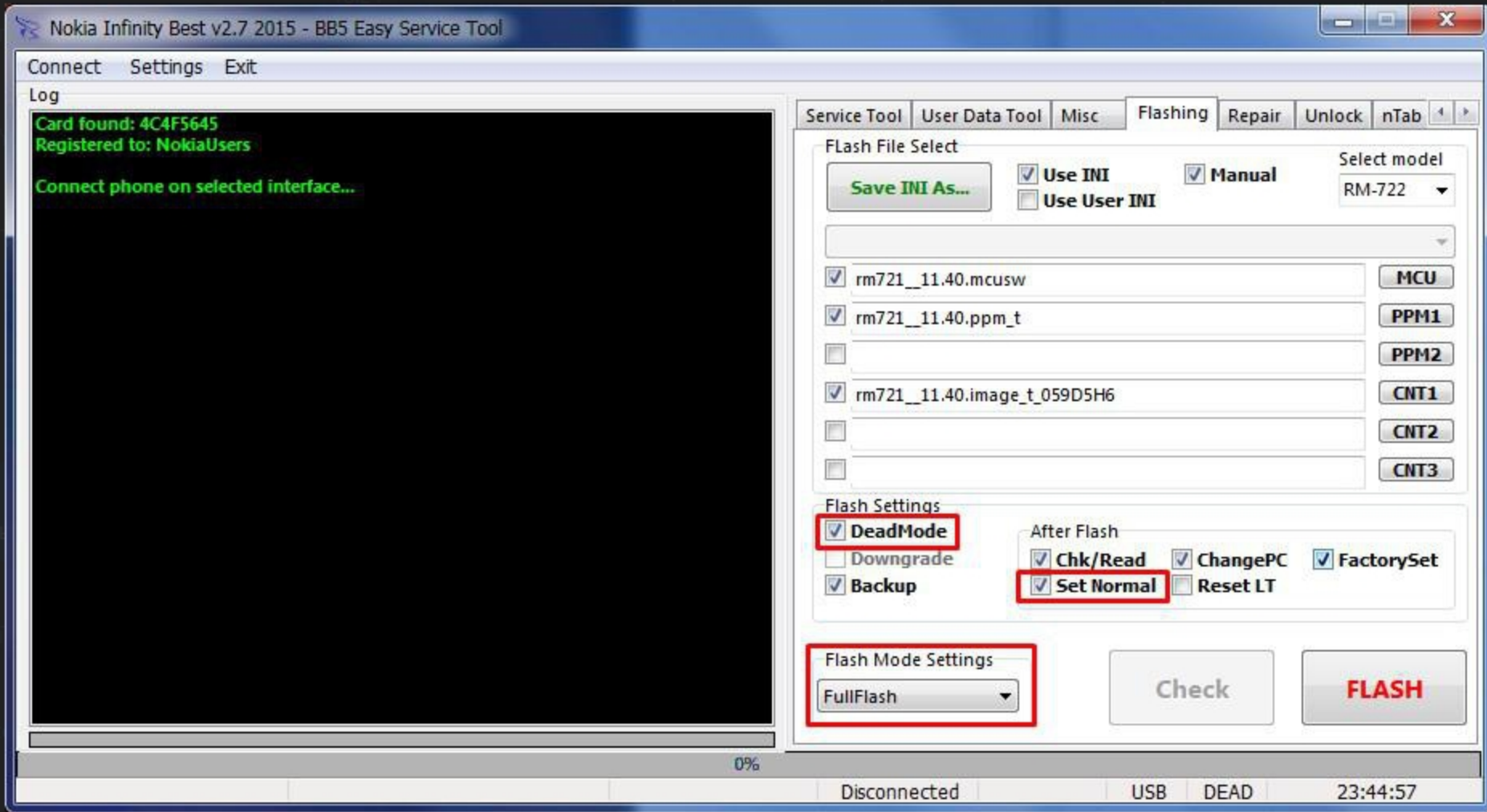

אנחנו בוחרים ב-FULL FLASH, כלומר צריבה מלאה של כל הקבצים (mcusw, PPM, Image)

הריבוע השלישי שרשום בו Set normal עושה שלאחר סיום תהליך הצריבה הטלפון שלכם יעלה במצב רגיל ומוכן לשימוש ולא במצבי "מבחן", ישנם כאלה דברים.

חובה לשים לב שכל הריבועים שמסומנים בתמונה מסומנים אצלכם במחשב ובדגש על הריבועים המסומנים.

הסבר: בריבוע שרשום DEAD MODE

הכוונה שהפלאפון במצב "מת".

ההגדרה לזה יכולה להיות מתקלה שקרתה בטלפון והוא לא נדלק או שהוא מכובה שאז התוכנה מזהה את המכשיר בתור "מת".

בשביל תהליך הצריבה חובה שהטלפון יהיה מכובה לפני תחילת הצריבה.

אני חוזר שוב טעות קטנה יכולה להביא לנזק בלתי הפיך אז נא לשים לב להוראות!

בריבוע התחתון שמסומן ישנה לשונית, שם מופיעים מספר אפשרויות, אנחנו בוחרים ב-FULL FLASH, כלומר צריבה מלאה של כל הקבצים. (mcusw, PPM, Image)

הריבוע השלישי שרשום בו Set normal עושה שלאחר סיום תהליך הצריבה הטלפון שלכם יעלה במצב רגיל ומוכן לשימוש ולא במצבי "מבחן", ישנם כאלה דברים.

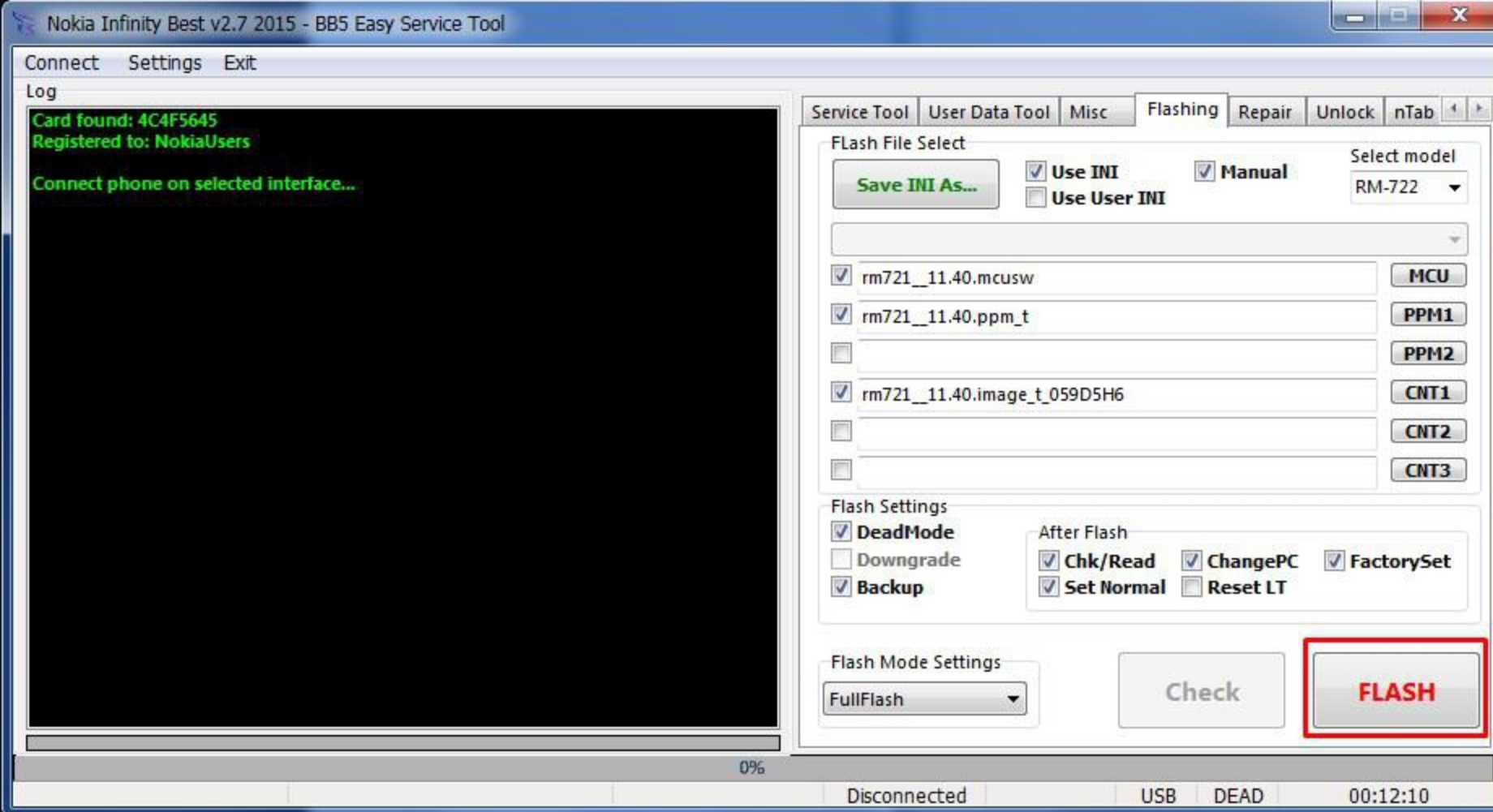

22.04.19  
are from Telegram! This code can be ...

21.04.19

21.04.19

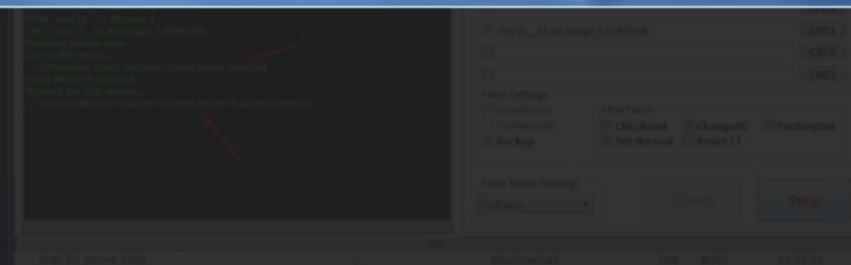

לאחר הלחיצה מחכים 2-3 שניות וצריך להופיע החלון שמצולם כאן.  
בחץ מספר 1 מוצגים הקבצים שנבחרו לצריבה, בחץ מספר 2  
שהתוכנה תצורב את הטלפון כשהוא ב DEAD MODE \ מצב "מת", בחץ  
מספר 3 יופיעו שתי אפשרויות לבחור בין לבצע את ההפעלה או לבצע את ההפעלה

לאחר שסימנו את כל מה שנדרש אפשר לגשת לתהליך הצריבה.  
לוחצים על כפתור ה FLASH.  
שימו לב שהטלפון לא יהיה מחובר בשום פנים ואופן למחשב !!!



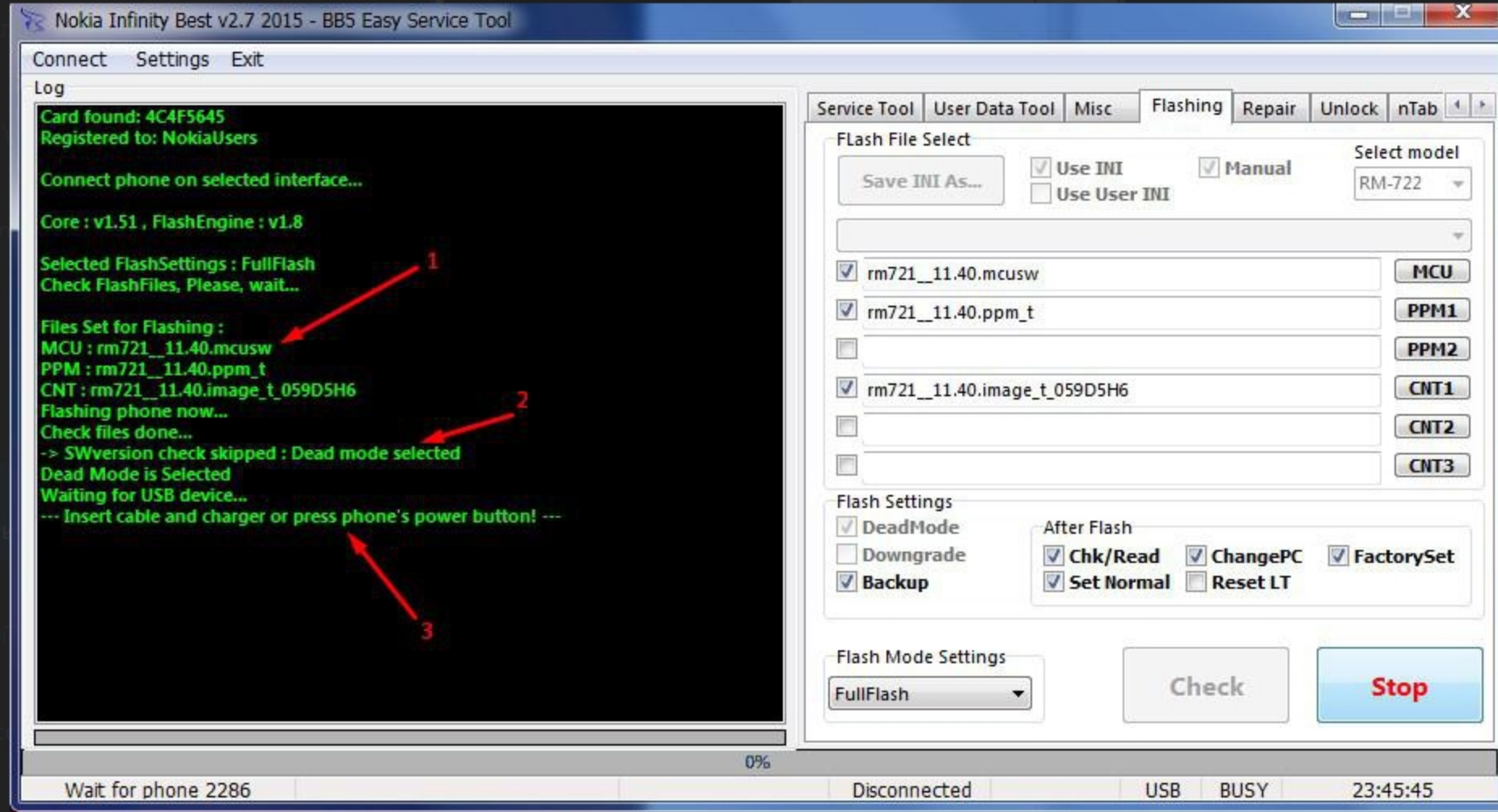

שימו לב שבצד שמאל למטה רשום Wait for phone כלומר התוכנה ממתינה לטלפון להתחיל את הצריבה , המספר שרשום פה הוא 2286 כלומר התוכנה תבטל את תהליך הצריבה בעוד 22.86 שניות.

👁 172 02:43

22.04.19 הכשרה וצריבה C2 נוקיה

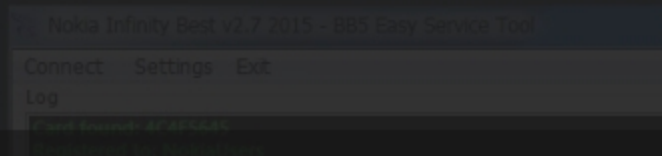

22.04.19

לאחר הלחיצה מחכים 2-3 שניות וצריך להופיע החלון שמצולם כאן.

בחץ מספר 1 מוצגים הקבצים שנבחרו לצריבה , בחץ מספר 2 שהתוכנה תצורב את הטלפון כשהוא ב DEAD MODE \ מצב "מת" , בחץ מספר 3 רשום שעכשיו צריך לחבר את הטלפון לכבל שמחובר למחשב , אין בעייה שהכבל יהיה מחובר למחשב רק שהטלפון עצמו לא יהיה מחובר למחשב .

שימו לב שבצד שמאל למטה רשום Wait for phone כלומר התוכנה ממתינה לטלפון להתחיל את הצריבה , המספר שרשום פה הוא 2286 כלומר התוכנה תבטל את תהליך הצריבה בעוד 22.86 שניות.

Connect Settings Exit

Log

```
Card found: 4C4F5645
Registered to: NokiaUsers

Connect phone on selected interface...

Core : v1.51 , FlashEngine : v1.8

Selected FlashSettings : FullFlash
Check FlashFiles, Please, wait...

Files Set for Flashing :
MCU : rm721_11.40.mcusw
PPM : rm721_11.40.ppm_f
CNT : rm721_11.40.image_f_059D660_repacked
Flashing phone now...
Check files done...
-> SWversion check skipped : Dead mode selected
Dead Mode is Selected
Waiting for USB device...
--- Insert cable and charger or press phone's power button! ---
Connection opened successfully
Waiting for communication response...
BootRom : 1st boot ok
ASIC ID: 000000010000022600000001020C192102044100
CPU ID : RAP3Gv4 , Features : Dead-Test , USBRPL , FullUSB
EM0 ID: 00001051
EM1 ID: 00001060
PUBLIC ID: 1570020CAD7811491BAFCB176C6E5BB0F8186941
ASIC MODE ID: 00
```

RM-722 Nokia C2-01

MCU V 11.40; APE

התוכנה והציוד C2 נוקיה

Connect Settings Exit

Log

```
NPC Certificate saved...
CCC Certificate saved...
HWC Certificate saved...

RPL saved : Y:\NokiaInfinityBEST\Backup\Cert\359309040247571_CRT_2nd.rpl

==Flashing [MCU]==
Erase : Processing rm721_11.40.mcusw
Partitioning...
Partitioning Ok...
```

מתחילים, שימו לב!

אל תיבהלו אם התוכנה תריץ פתאום את כל האותיות במהירות.  
בחץ מסומן שהתוכנה התחברה לטלפון ומתחיל תהליך הצריבה.

Connect Settings Exit

Log

NPC Certificate saved...

CCC Certificate saved...

HWC Certificate saved...

RPL saved : Y:\InfinityBEST\Backup\Cert\359309040247571\_CRT\_2nd.rpl

===Flashing [MCU]===

Erase : Processing rm721\_11.40.mcusw

Partitioning....

Partitioning Ok...

Erasing....

Erasing Ok...

TIME : Erase time : 00:00:00

Write : Processing rm721\_11.40.mcusw

CMT: Writing Hash CERT [ADA]

CMT: Writing Hash CERT [KEYS]

CMT: Writing Hash CERT [PRIMAPP]

CMT: Writing Hash CERT [PASUBTOC]

CMT: Writing Hash CERT [PAPUBKEYS]

CMT: Writing Hash CERT [RAP3NAND]

CMT: Writing Hash CERT [UPDAPP]

CMT: Writing Hash CERT [DSP0]

CMT: Writing Hash CERT [MCUSW]

CMT: Writing Hash CERT [MCUSW1]

CMT: Writing Hash CERT [GENIO\_INIT]

CMT: Writing Hash CERT [ISA+DYNWSW]

Total writen 134 blocks

TIME : Write time : 00:00:53

MCU Write done

RM-722 Nokia C2-01

MCU V 11.40; APE

35930

הכשרה וצורבה C2 נוקיה

Nokia Infinity Best v2.7 2015 - BB5 Easy Service Tool

Connect Settings Exit

Log

NPC Certificate saved...

CCC Certificate saved...

HWC Certificate saved...

RPL saved : Y:\InfinityBEST\Backup\Cert\359309040247571\_CRT\_2nd.rpl

===Flashing [MCU]===

Erase : Processing rm721\_11.40.mcusw

Partitioning....

Partitioning Ok...

Broadcast a message...



Connect Settings Exit

Log

```

ADL: Request programm status
NAND status : 00000004 / 00000004 / 00000000

===Flashing [PPM]===
Erase : Processing rm721_11.40.ppm_f
Partitioning....
Partitioning Ok...
Erasing....
Erasing Ok...
TIME : Erase time : 00:00:00
Write : Processing rm721_11.40.ppm_f
Total written 25 blocks
TIME : Write time : 00:00:11
PPM Write done
ADL: Request programm status
NAND status : 00000004 / 00000004 / 00000000

===Flashing [CNT]===
Erase : Processing rm721_11.40.image_f_059D660_repacked
Partitioning....
Partitioning Ok...
Erasing....
Erasing Ok...
TIME : Erase time : 00:00:01
Write : Processing rm721_11.40.image_f_059D660_repacked
Total written 70 blocks
TIME : Write time : 00:00:32
CNT Write done
ADL: Request programm status
    
```

RM-722 Nokia C2-01

MCU V 11.40; APE

הכשרת וצילום C2 נוקיה

Connect Settings Exit

Log

```

NPC Certificate saved...
GCC Certificate saved...
IWC Certificate saved...

RPL saved : Y:\InfinityBEST\Backup\Cert\359309040247571_CRT_2nd.rpl

===Flashing [MCU]===
Erase : Processing rm721_11.40.mcusew
Partitioning....
Partitioning Ok...
    
```

בחיצים המסומנים כתוב שהתוכנה צורבת את קובץ ה PPM - קובץ השפה  
ואת קובץ ה IMAGE - התוכנות והמשחקים שעל הפון.

Connect Settings Exit

Log

NAND status : 00000004 / 00000004 / 00000000

ADL: Close\_Session

Content: 0003000000000400000000400000000

ADL: Reboot

Flashing done!

Total flash time : 00:01:40

Reboot phone now...

Reading Phone Info....

Connected phone - Nokia C2-01

Software Info: V 11.40 24-10-12 RM-722 (c) Nokia

IMEI: [REDACTED]

PPM version : V 11.40 24-10-12 RM-721 (c) Nokia

F

Product code: 059G989

Checking...

SimLock status : SimLock is Ok

Security status : Security is Ok

Read Info Done!

Settings After Flash Defaults...

ProductTuneSet...OK!

SwUpgradeSet...OK!

Checking User Certificates...

Total - 34 certs

Data exist, skip certificate repair...

Battery voltage is enough for start

Set phone to Normal mode...

RM-722 Nokia C2-01

MCU V 11.40; APE

בחץ העליון רשום מה זמן הצריבה שלקח לתוכנה לצרוב את הקבצים.

בחץ התחתון מסומן שהתוכנה כותבת לטלפון להתחיל במצב רגיל.

במקרה שבקטע הזה נעצר לכם התוכנה או שהיא לא מגיבה לא להילחץ זה קורה לפעמים תלוי בין מחשבים ומכשירים, (זה פשוט קורה) פשוט לחכות דקה וחצי עד 2 דק'.

אם לא השתנה משהו פשוט תוציאו את הטלפון מהכבל תוציאו את הבטרייה ותכניסו בחזרה, הטלפון צריך להידלק כרגיל.

AfterFlash operations done ;D  
Done!

Elapsed: 00:02:13  
Connect phone on selected interface...

Phone found!  
Series 40 Device detected!  
read info... - Ok

FW ID: 00001000  
PUBLIC ID: 1570020CAD7811491BAFC8176C6E5880F8186941  
ASIC MODE ID: 00

RM-722 Nokia C2-01

MCU V 11.40; APE

מתחילים , שימו לב  
אל תיבהלו אם התוכנה תריץ פתאום את כל האותיות  
במהירות.  
בחץ מסומן שהתוכנה התחברה לטלפון ומתחיל  
תהליך הצריבה. 174 02:43

הכשרה וצריבה C2 נוקיה

Nokia Infinity Best v2.7 2015 - BBS Easy Service Tool

Connect Settings Exit

Log

NPC Certificate saved...  
CDC Certificate saved...  
HWC Certificate saved...

RPL saved: Y:\InfinityBEST\Backup\Cert\359309040247571\_CRT\_2nd.rpl

==Flashing [MCU]==

Erase: Processing rm721\_11.40.mcusw  
Partitioning...  
Partitioning OK...

Broadca

אם הגעתם לחלון הזה , כל הכבוד!  
סיימתם את הצריבה בהצלחה!