

את הגליון המלא
ניתן לקבל במייל



בעניינים
העיתון שנכנס לכל בית



תארזו תיקים אנחנו יוצאים

עיתון בעניינים בפרוייקט קיץ בלעדי וייחודי
עמודי אטרקציות ובילויים לנופשים בבית שמש

פעילויות
ומשחקים

יצירות
ואומנות

מבצע
לילדים

חופים
ובריכות

מסעדות
ופינוקים

אטרקציות
בלדים

פארקים
וגינות

חסלולים
ופינולים

בגליון הדיגבלי:

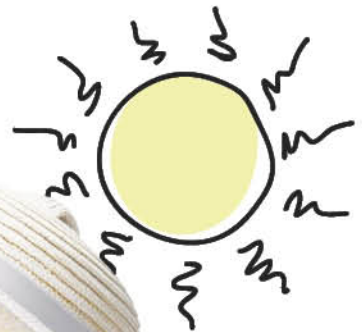

קיץ
בריא!



ניתן לקבל את הגליון ישירות למייל או לנייד שלכם!

02-6450358 info@b6450358.co.il

שלחו לנו את המילים "נופשים בבית שמש" וזה בדרך אליכם...

הפתיחה החגיגית



בפתיחה,
אתנפחים
וארטיק
לכל ילד

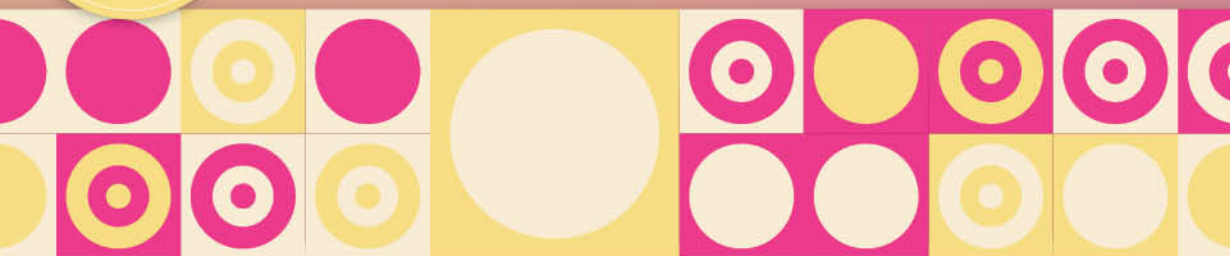

אייסלק גאה להשיק את חנות הדגל החדשה

עם פגיון רחב של ארטיקים, גלידות וכל מה שציתוק.

בינינו, מגיע לך רגע לעצמך, להתפנק.

הפתיחה ביום שלישי • ט"ז אב • 20.8.24 • בשעה 17:00

אייסלק
כשבוער לך משהו קר

א'-ה': 11:00-21:00
ו': 9:00-15:00

055-777-2126
רח' האמוראים 33 בית שמש

Tobi Sroka

פיצות ופלאפל

מנש פלאפל, ירמיהו הנביא 34..... 02-585-3555
פיצה אורי, מתחם הרובע..... 1700-727171
פיצה אור, מרים הנביאה 1..... 02-9999806
פיצה שמש, יחזקאל הנביא 22..... 02-5433633
פיצה כמעט חנים, רש"ז אויערבך 62..... 02-5661615
פינת הפיצה והפלאפל, האמוראים..... 02-6212622
פיצה לנד, נתן הנביא..... 02-9999989
משולשים, יגאל אלון 6 / רמה א'..... 1-700-559055
ביג אפל פיצה, קניון ביג פאשן..... 072-3341036

מאפיות

פריך האמוראים 86..... 02-8077727
נוגמין שלמה זלמן אוירבך 62..... 02-6421242
מאפיית אריאל, מרים הנביאה 15..... 02-5341361
מאפיית נחמה, נחל זוהר 4..... 02-6514442
חלת הבית, מרכז מסחרי 11..... 02-5439047
חלת הבית האמוראים 26..... 02-6405555
חלת הבית נחל ניצנים 3..... 02-9995644
מנ-שמים מרכז רימונים..... 02-651-3565

סושי

סושי אנד בייגל, קניון השדרה..... 02-544-3111
סושי טוקיו, נחל ניצנים 8..... 076-5403667
סושי אושי אושי, קניון נעים..... 02-5002090
ג'אפן ג'אפן, ביג (הפתוח)..... 02-6222862



יאממי
גלידה!

מסעדות ופינוקים כאן, בבית שמש



גלידות ומתוקים

אייסלק שד האמוראים 33..... 055-7772126
קצפת יגאל אלון שערי העיר..... 02-9402230
קצפת שדרות נחל הקישון 48..... 02-9906206
גלידה לנד, נחל ניצנים 16..... 02-9912555
גולדה, שדרות יגאל אלון 1..... 02-674-1544
אייס לנד, שלמה זלמן 62..... 02-5910959

מסעדות חלבי

ארוסה אספרסו בר, קניון ביג..... 02-9921674
משולשים, שדרות יגאל אלון 6,
שדרות האמוראים 26, נחל הקישון 1-700-5590548
גרג, יגאל אלון 3..... 02-5401964
בליקר בייקרי, יגאל אלון 6..... 02-9919700
וופל האוס, יגאל אלון 6..... 02-9401410
קפה רימון, יגאל אלון 3..... 02-9955591
בייגל האוס, נחל קטלב 4..... 054-4900624
הולי בייגל, נחל דולב 19..... 02-9993121

מסעדות בשרי

מעדניית קידוש, נתן הנביא 6..... 02-5440533
זלמנס, שערי העיר, יגאל אלון 6..... 02-6444466
השמן, יגאל אלון 24..... 02-9922382
פינתי..... 02-6252880
מסובין, יגאל אלון 2..... 02-9911778
הלו תיסן, יצחק רבין 2..... 02-6575623
רובן, שדרות יגאל אלון 1..... 02-5028880
מסעדת אלמה, יצחק רבין 19..... 02-544-9986
אברמיס, שדרות יגאל אלון 6..... 077-9386499



בעניינים מגזין המופש של בית שמש מבית עיתון בעניינים 02-6450358

פצעים שאסור לכם לפגוע

לה פרוטה
6 יח' 1-25 שח

לה קרפריה
2 יח' 1-42 שח

גלי גל
5 יח' 1-10 שח

אבטיח ומטרה
4 יח' 1-20 שח

הלהיט פלונדון בקבוקי
אקווה 4 יח' 1-15 שח

קינוחי גלידה לאירועים
בהזמנה פרטית

קרח נטולה
8 יח' 1-14 שח

פגגנום
5 יח' 1-42 שח

קראנצ
5 יח' 1-40 שח

שלגון פרי דיאו
4 יח' 1-10 שח



עוד
פצעים
פנקים
בחנות

אייסליק פזמינה אתכם לגלות עולם של פתקים
עם פגיון רחב של אדפטיקים, גלידות וכל מה שפתוקי.
בינינו, פגיע לך רגע לעצמך, להתפנק.

אייסליק
כשבוע לך פזשו קר

א'-ה': 11:00-21:00
ו': 9:00-15:00

055-777-2126
רח' האפוראים 33 בית שמש

TobiSiroka



מעין מבוא חורון (עין מח"ר)

כ-30 דק' נסיעה מבית שמש בריכת מים בגודל 6 על 5 מטר (בערך) מים שמקורם מעודפי שאיבה של מקורות. יש מדרגות לתוך הבריכה עומק המקסימלי הוא 1.8 מטר. יש מדרגה גבוהה לאורך אחת הדפנות. במקום הוצבו שולחנות וספסלים מה שמאפשר במקום פיקניק נעים ואווירה קסומה גם בלי להכנס לבריכה. איך מגיעים? נוסעים לצומת לפרון ויצאים לכיוון מודיעין אחרי הגשר הגדול של הרכבת בכיכר ממשיכים ישר למבוא חורון. ישנו כביש עיקול 90 מעלות שמאלה בדיוק שם עוצרים מצד שמאל רואים שביל עפר אפשר להכנס עם רכב גבוה או לחנות מצד ימין של הכביש וללכת חצי דקה.

מעין בית הקשתות

כ-30 דק' נסיעה מבית שמש בריכת הקשתות שליד פארק קנדה היא בית מרחץ רומי עתיק המאפשר גם פיוול פריחות מושלם וגם רחצה והתרעננות. יש גם אזור מים רדודים לקטנטנים וגם בתוך הקשתות מים יותר עמוקים מי שמקדים ומגיע בבוקר זוכה לראות גם מים מאוד צלולים וכמובן מקום יותר שקט ופנוי ממטיילים. איך מגיעים? קצת לפני הכניסה למבוא חורון יש כניסה ימינה לדרך עפר צדדית, ניכנס בה כאשר כל הזמן נשמור על השמאל, לאחר נסיעה קצרה נפגוש מימין מאגר מים גדול ומגודר של מקורות, נמשיך בנסיעה ישר ונעבור על פני גדר בקר, לאחר מכן נגיע להתפצלות, שם ניסע שמאלה כ-150 מטר עד שנפגוש במבנה קשתות עתיק ויפה במיוחד.



משחק "דיג"

המשחק הזה הוא גם יצירה משחק "דיג" עם מגנטים: חברו מגנטים לקצה של מקל או עפרון, וצרו "דגים" מזיג, אפשר לקט אותם ולצבוע אותם בכל מיני צבעים, על כל דג תדביקו מגנט. ונכשיו למשחק! נסו "לדוג" את הדגים מתוך הקערה. אם אתם עם חבר או אח ניתן לעשות תחרות אם אתם לבד תוכלו לאתגר את עצמכם עם פיימר, כמה דגים את מצליחים לדוג בדקה?

תיאטרון צלליות

הי, זה משחק כיפי במיוחד! תלו סדון לבן אפשר על השקוף של הדלת, החשיכו את החדר, השתמשו בפנס והציגו סיפורים עם בובות או חפצים קטנים מאחורי הסדון.

משחק זיכרון פעימות

כסו את עיני הילד והגישו לו מאכלים שונים לפעימה. עליו לנחש מה הוא פועם. מזהה או לא? זה משחק גם נחמד וגם מצחיק!

תחרות בניית מגדלים

השתמשו בחפצים שונים כמו ספרים, קופסאות או כוסות פלסטיק לבניית המגדל הגבוה ביותר. (לאורבי תחרות!)

משחק "מה חסר?"

סדרו מספר חפצים על השולחן, תנו לילדים להסתכל עליהם במשך דקה, בקשו מכולם לעצום עיניים, ואחד מהמשחקנים מחביא את אחד מהחפצים. על הילדים לנחש מה נעלם.

תחרות קליעה למטרה

השתמשו בסלי כביסה או דליים כמטרות, וכדורי גרביים כ"כדורים". כמה פשוט, כמה ממש כיף!

משחק פנטומימה

כתבו על פתקים שמות של חיות, מקצועות או פעולות, וכל אחד בתורו צריך להציג ללא מילים. מגביל מצחוק! תהנו!

חפש את המטמון ביתי

החביאו "אוצר" (יכול להיות ממתק או עצצוע קטן) וכתבו רמזים שיובילו את הילדים ממקום למקום בבית.

יצירת מבוך על הרצפה

השתמשו בסרט דביק או חבלים ליצירת מבוך על הרצפה. הילדים צריכים לעבור אותו מבלי לגעת בקווים. מצוין למוטוריקה ומתאים גם לילדים קטנים!

מתגלגלים מסביב לפארק



מתחם האקסטרים בפארק ירמות נפתח!

חווייה אתגרית לכל המשפחה

רכיבת אופניים משפחתיים

אופני קארטינג אישיים

במסלול מרהיב ואתגרי ברחבי הפארק



חנות 'נחות' במקום

בעלות חרדית - שומרת שבת
הנחה מיוחדת לתושבי בית שמש
אפשרות לרכישת כרטיסייה משפחתית
הזמנות מראש לקבוצות מעל 20 איש

תחבורה ציבורית:

קווי אוטובוס ממחנות רכבת בית שמש
לקניון השדרה: 13, 17
מירושלים לקניון השדרה: 600, 618
מהרמה לקניון השדרה: 21, 13, 16
מביתר עילית: 148, 128
חניה: חניון קניון השדרה

שעות פעילות:

א'-ה' 10:00-20:00, יום ו' 10:00-15:00

הפתיחה
י' אב

טל' 02-6282288

052-9322845

misaviv10@gmail.com

מנחם פורוש 1 | קניון השדרה | בית שמש

מסביב לפארק
הרבה יותר מסתם חוויה

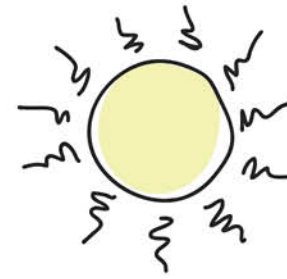

מסלולים
ופינולים
באזור
בית שמש



תל עזקה

בשעה

מעגלי, נצעד לאורך
הסימון השחור

תצפית מדהימה על
אזור עמק האלה, בית
שמש, קרית גת,
אשדוד ועוד. במקום
המחשה מדהימה
לסיפור מלחמת דוד
וגלית. (פסוקים, שעון
שמש חפירות ועוד)

חינם

מתאים למשפחות

קו 33 מב"ש תחנת
צומת עזקה, הליכה
מובדלת עד לתל.

תל עזקה,
פארק בריטניה.

חורבן בורגין

כשעה וחצי

מעגלי - כניסות
ויציאות בתוך
המערות.

מערות זחילה מימי
החשמונאים - חובה
להצטייד בפנס. אם
נשטט קצת באזור
נמצא עדות לחיים
שוקקים - כפר ביש.

חינם

מתאים למשפחות.

קשה להגיע לשם
עם תח"צ

חורבת בורגין
פארק עדולם

פארק בריטניה

מתל עזקה עד למצפה משואה

כארבע שעות

קווי, מתל עזקה
בפארק בריטניה עד
למצפה משואה
נתחיל בסימון שבילים
אדום התחברות
לשביל ישראל

נופי הרי ירושלים,
חורבות, בארות
עתיקות ועוד

חינם

מתאים למשפחות
לא מתאים לעגלות

קשה להגיע לשם
בתח"צ

תל עזקה,
פארק בריטניה

מצפה משואה

כשעה

מעגלי, נקודת עניין,
ניתן לערוך שם ארוה,
משחק, תחרויות וכו'

תצפית מדהימה לכיוון
הרי החוף והרי ירושלים,
חורשה לפיקניק, מבנה
תצפית יפה וגבוהה.

חינם

מתאים למשפחות.

קו 324 לכיוון קרית גת
תחנה - צומת ליאון
שריגים

מצפה משואה

בית גוברין

כשעה וחצי - יום שלם

שמורת טבע, לאוהבי
הטבע, ההסטוריה
והמורשת.

בתי מגורים עתיקים,
סימני חיים עתיקים,
חפירות, אתרים, אמפי
תיאטרון וכו'

תשלום רמ"ג

מתאים למשפחות

קו 324 מב"ש תחנה
צומת בית גוברין למערב

שמורת טבע בית גוברין



בס"ד

בית גידול • ציוד • מזון

מיני חי ברמה

בית גידול לארנבוניים ותוכים

חנות לציוד ומזון לכל חיות מחמד דגי נוי ואקוריומים



חדש!
מזון וציוד
לכלבים וחתולים



We speak English

פתוח 16:30-20:30 חמישי-סגור

שישי 12:00-14:30 בבקרים תיאום מראש

תשלום גם אשראי וגם בים **055.937.14.83**
אחיה השילוני 5 כניסה דרך החצר

חדש! ניתן לרכוש דרך האתר **mini-chai.com**

ש. ניהוד
מדריכה לכם טיול
054-8524895

נחל המערה

כארבע שעות - מומלץ
לצאת בשעות
המוקדמות לפני
שהשמש יוקדת.

לא מעגלי - בצמוד
לבית הקברות האזורי
נתחיל את המסלול
בסימון שבילים אדום
לאורך כל המסלול
ניצמד לסימון האדום.

חורבת כפר ערבי בית
עיטאב, חורבות נוספות
עתיקות, מערות
פזורות לאורך המסלול
לא רשכות להצטייד
בפנס, נופי הרי
ירושלים מדהימים!

חינם

מתאים למשפחות
שיוצאות ללכת.

קו 183 מ-מ תחנה
מסעף סמף

הסמף, יער אחוות אחי

שביל הקיסר

כשעתיים

קווי - נתחיל בסימון
הירוק (מול הכניסה
לחורבת חנות) נמשיך
בסימון השחור עד
שנגיע אל מדרגות
רומיות קדומות שם
נראה סימון שבילים
אדום ושחור - שניהם
מובילים אל בית הבד,
נבחר סימון אחד הלך
והצבע השני לחזור.

תצפיות מדהימות לבית
שמש, הרי השפלה
והרי יהודה, וכן, שרידי
בית בד קדום.

חינם

לא מתאים לעגלות

קו 128 תחנת צומת
ממע (הליכה די מוכבדת
עד חורבת חנות)

חורבת חנות



**מסלולים
ופינולים
באזור
בית שמש**

מערת התאומים

כשעתיים

מעגלי - הלך חזור
נתחיל את המסלול
בשילוב: מערת
התאומים - נחל דולב,
נצמד לאורך הסימון
האדום עד למערת
העמלפים - אל
תשכחו להצטייד
בפנס כדי לצפות
בעמלפים. אם תרצו
עוד חוויות, תמשיכו
את המסלול עוד כ-5
דק' הליכה עד
למגלשת סלע פלאית
- מבעית - תתנו
לילדים להתגלש
להנאתם. וחזרה
באותה הדרך בה
צעדנו.

מערת העמלפים
ומגלשת הסלע
המבעית.

חינם

מתאים למשפחות.
לא מתאים לעגלות.

קו 4 מב"ש, הליכה
מכובדת עד לתחילת
המסלול.

מערת התאומים.



מתנפחים להשכרה

חורשת
מחוגה חתונה

קיץ בריא!

חויית קיץ תוססת ושמחה עם חורשת

052-761-4964 רחוב יחזקאל הנביא m0527614964@gmail.com

**השכרת משקפי
הציאות
מדומה**

לשעור de חתונה

0533127454
0548423497

להיטו
חופש? קייטנות?
ערבי חוויה וגיבוש?
תכנית לילדים?

**שיא של חוויה והנאה
לכל המשפחה**

עם המשחק wii

חוויה עוצמתית של משחקי תנועה עצמית
מול הקרנה על הקיר!

משחקים מאתגרים ומקפיצים
באמצעות שלטים ומשטח רגל לזיהוי תנועה!
גילאים 6-99 / אפשרות למספר משתתפים / מצורף חוברת הסברה

0534-140-157

בימי 'בין הזמנים'
המשקפת אצלך
בבית או בנופש!

והראינו בתונו

סיור בבית המקדש
במשקפת תלת מימד

חוויה מרתקת ומעשירה
לכל המשפחה
הצפייה באמצעות
משקפת מיוחדת ואחידות

משקפת תלת מימדית



פרקים במשקפת:

פרק א. // 20 דק'

סיור בעזרות, מזבח, היכל, שירת הלויים

פרק ב. // 30 דק'

עליה לרגל, שערי המקדש, קטורת

פרק ג. // 30 דק'

סיור בכל הלשכות

פרק ד. // 30 דק'

קרבת פסח בבית המקדש

פרק חדש! // 15 דק'

הקרבת מנחת העומר

תקציר // 20 דק'

חוויה שלא חוויתם מעולם!

נסייר בתוך בית המקדש, בחצרותיו, שעריו ואולמיו
נראה את היופי וההדר של בית המקדש שאנו כה מצפים לו

נראה מקרוב את הכהנים ונשמח ביחד עם הלויים
נכנס להיכל ולעוד לשכות מפתיעות ומרתקות...

להזמנות חייגו עכשיו: 03-306-4366

לשמיעת מוקדי איסוף משקפת הקש שלוחה 2

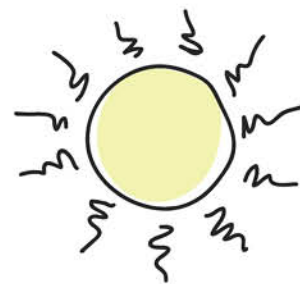

**מסלולים
ופינולים
באזור
בית שמש**



עין חמד

בין שעה - ליום שלם

שמורת טבע מדהימה
עם צמחייה ומעיין מים
נעימים.

שמורת טבע ממופחת
ומים להשתכשכות
בימי הקיץ..

תשלום רמ"ג

מתאים למשפחות.

קו 616 תחנה מחלף
חמד.

גן לאומי עין חמד

דרך בורמה

כשעה וחצי

נגיע לפארק רבין
בשילוט לכיוון דרך
בורמה, נעלה על
שביל גיפים המוביל
לגובה נצמד לשביל
עד שנגיע לפסגת
ההר, שם נוכל לראות
את הדרך (שהיתה
פעם הכניסה היחידה
ל-ים)

נוף לכיוון ירושלים -
כביש אחד. עליה
מאתגרת ומעניינת על
שביל גיפים.

חינם

למשפחות
לא מתאים לעגלות.

אין גישה קלה לתח"צ

דרך בורמה, פארק רבין.

נחל קטלב

בין שלוש לארבע שעות

לא מעגלי (למסלול
המעגלי ניקח את
השעה וחצי) נתחיל
בסימון שבילים שחור
עד לפיצול האדום -
כאן נחליט האם לסיים
במעגלי - למשפחות,
או להמשיך בשחור -
לאתגר) נמשיך
בסימון השחור עד
לפיצול נוסף הסימון
הירוק, כאן נחליף
לסימון הירוק עד סוף
המסלול.

האתגר - ירידה
מאתגרת על סלעים
ועפר וכמובן, הנוף..

חינם

אתגרי - למיטיבי לכת

קו 137 מב"ש תחנה
צומת נס הרים

חניון נחל קטלב

קבר שמשון הגיבור יער צרעה

כשעה וחצי-שעתיים

מעגלי, נכנס ליער
צרעה (מאחורי
איקאה) בסימון
שבילים ירוק, שביל
דרך הפסלים כשנגיע
לאזור שולחנות
הפיקניק נפנה
שמאלה עד לקבר,
(לאורך כל המסלול
יש שילוט ברור)

תצפיות, פסלים,
אנדרטות, וכמובן -
קבר שמשון הגיבור ובנו
(משוער)

חינם

מתאים למשפחות
לא מתאים לעגלות.

קו 183 מ-ים תחנה
מסעף סמף

יער צרעה, דרך
הפסלים.

קברים בבית שמש

ר' יצחק גברא

מושב עגור

שמשון הגיבור

יער צרעה

דן בן יעקב

על כביש 44

ש. ניהוז
מדריכה לכם טיול
054-8524895



הטבה למגיע
עם מודעה זו
50 כדורים
חינם

בס"ד

אלוף הפיינטבול

בואו להנות מחווית פיינטבול במרכז הארץ
שטח גדול + מכשולים + הטבות לקבוצות + קליעה למטרה

הגעה בתיאום מראש בלבד!

המקום
שומר
שבת!

במקום
שתיה קרה
וכיבוד קל

12 דק'
מבית שמש

משק 54 מושב תירוש (15 דק' מבית שמש)
שעות פתיחה מ 8:30-23:00 | חובה לתאם הגעה
טל' 050-5692166 | חפשו אותנו בגוגל

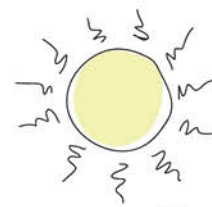

ש. ניהוז
מדריכה לכם טיול
054-8524895



חורבת חנות

1.5 ק"מ - כשעה
מסלול מעגלי
עדות לחיים קדומים, מבנה קדום, רצפת פסיפס, מאגר מים קדומה ועוד, נחליל בסימון שבילים כחול, בפיצול נחליף לשחור, ונחזור.
חינם
מתאים למשפחות, אינו מתאים לעגלות.
קו 128 תחנת צומת משע (הליכה ד' מכובדת עד חורבת חנות)
חורבת חנות

מדרס

כשעה וחצי
מעגלי - כניסה למערות מסתור ויציאה באחת מהמערות.
מערות זחילה - מימי בר כוכבא, חובה להצטייד בפנס!
חינם
מתאים למשפחות.
קשה להגיע לשם בתח"צ
חורבת מדרס, עדולם.

שביל המעינות

3 ק"מ - שעה וחצי-שעתיים
קווי, די קל. נתחיל בחורבת סעדים שם נוכל להיכנס לתוך מבנה מסגד קדום, על סימון שבילים ירוק עד לבית החולים הדסה עין כרם.
גוף הרי ירושלים! בחורף המסלול מלא במעינות, בקיץ נשאיר שרידי מעיינות, עדיין רטוב שם.
חינם
מתאים למשפחות
קו 150 מי-ם תחנה מזכירות/הברוש
חורבת סעדים

הספא

כשעה
ניתן לעשות אותו מעגלי בסימון שבילים אדום, ירידה די חמודה עד למעיין, וחזור.
המעיינות! כן, גם בקיץ, מעבר לזה - נופי ים, הר נוף והסביבה.
חינם
מתאים למשפחות, לא מתאים לעגלות.
קו 183 מי-ם תחנה מסעף ספא
הספא, יער אחוות אחים, צובה

יד קנדי

מסלול מעגלי קצר
נתחיל את המסלול ביד קנדי סימון שבילים שחור, בפיצול מתחלף לאדום עד חורבת סעדים משם נעלה בשביל העפר חזרה ליד קנדי.
נקודת תצפית מדהימה על הרי חברון וירושלים. בחורבת סעדים (תשומת קצת עד שתמצאו) נראה שרידי חורבות של מסגד קדום, (בחורף נוכל להשתכשך במעינות, בקיץ הוא יבש)
חינם
מתאים למשפחות
קו 150 מי-ם תחנה מזכירות/הברוש
יד קנדי



יצאתם לאחד מהמסלולים שחוברת?
צלמו ושתפו אותנו
בין כל השולחים
נערוך הגרלה
על 200 שח



מרחב מוגן לכל מצב

לא משנה אם אתם
בבית או בנופש
ואולי אפילו בחו"ל

פעיל בחופשות ובמי השנה

מכשיר



מעכשיו
הילד שלכם
מחובר יותר



ש. מי אתה ומה הרצועה שלך?
ת. הרב ישעיהו יעקבזון מחנך בת"ת מעל 20 שנה, בעל תואר ראשון בחינוך מיוחד, מנחה ומאמן רגשי לכישורי חיים.
ש. מהו מיזם הדגל שלך?
ת. ת"ת הוירטואלי **אנא** בכ"ח מתמקד בכישורי חיים עפ"י פרשת השבוע דרך מעגל השנה ואקטואליה עכשווית.
ש. כיצד הגעת אליו?
ת. מיזם הת"ת הוירטואלי נוסד בשנת ה'תשפ"א (2021) כתוספת לשיעורים במרחבים השונים- בימי הקורונה בתלמודי התורה ובה התחנכו במשך שלושת השנים האחרונות מאות ילדים מקהלים שונים, הדבר תפס תאוצה בתקופת המלחמה המיזם נתן חוסן לילדים בזמני משבר.
ש. תוך הפניה למרחבים מקצועיים במקרה הצורך.
ש. האם ישנם מיזמים נוספים?
ת. בהחלט, הרצאות חינוכיות במגוון תחומים, הנתיב סדנאות כ"ח, מענה פרטי למגוון בעיות חינוכיות, הנתיב הורים לילדים בעלי קשב וריכוז ועוד.
ש. נשמע מעניין האם מתוכננת לקום סדנת כ"ח בבית שמש?
ת. בהחלט יש למה לצפות ובעז"ה לקראת שנת הלימודים הבאה תיפתח [תלוי במספר נרשמים, עקב אחרי הפרסומים] קבוצה ייעודית לתושבי בית שמש.
ש. לאיזה שכבת גיל מיועדים המיזמים השונים?
ת. בשלב זה ילדי תלמודי תורה בכיתות ג'-ח' ובמידת הצורך והביקוש נרחיב א"ה למעגלי ישיבה קטנה.

מה בתכנית?

סדרת שיעורי כיסוי חיים
לילדים בזום.

2 מפגשים מרתקים בשבוע.

אופציה - השתתפות רק
במפגש אחד.

מפגש נסיון במתנה!

<< התוכנית פעילה בכל ימות השנה



y7683399@gmail.com • 052-7683399

בונים ביחד את העתיד שלהם <<

052.768.3399

מהרה להרשם מספר המקומות מוגבל!

הי את, רוצה חוויית טיול אחרת???



בתקופה של שיעור וטכנולוגיה,
אני כאן כדי לזאוף
שהטיל המספחתי שלכם
יהיה הכי בטוח ומלא
יחד עם לאל חוויית המיוחד!
עק שורי -
הטיל המספחתי
מקבל מידע חדש של חוויה.

גם אני רוצה טיול חווייתי
ומושלם למשפחה שלי!

שורי 054-8524895

S0548524895@GMAIL.COM

עדכונים על
המצב בשטח

מידע מעודכן
על אתרים ואטרקציות
פתוחים ובטוחים.

הכוונה מלאה
בדרכי גישה

מסלול
מותאם אישית



חוויה משפחתית קסומה במרכז סנוזלן



להפגש
בעולם חדש

להתרגש
מהתנסויות ואתגרים
משותפים

לממש
חוויה אטרקטיבית
מגבשת ומלכדת

058-323-4686

snoolencenter.co.il | lehpagesh.snoolen@gmail.com

לקראת שנת הלימודים החדשה, העניקו לילד שלכם את
ההזדמנות לפתוח דף חדש בתהליך פורץ דרך קצר וממוקד.
התקשרו עכשיו לקבוע פגישה ואת השינוי תתחילו
לראות בע"ה כבר בתחילת השנה <<<

מרכז סנוזלן | איזון חושי ורגשי | בהנהלת טובי רזניק

ערכות יצירה

במגוון
טכניקות

כולל ציור מנדלות וחיות
מחרוזים - בעשרות
עיצובים שונים
הכל כלול, רק לפתוח
ולהנות!



לפרטים והזמנות:

www.redcat-crafts.com

אירינה דלח - 0547512730

וואצאפ בבקשה



חופים ובריכות בקרב בית שמש!

חופים

חוף בת ים

שעות פתיחה: מהשעה 7:45 עד 17:45.
גברים: ימים שני, רביעי ושישי (יום שישי עד 16:30).
נשים: ראשון, שלישי וחמישי.
טלפון: 03-5064315
או דרך המוקד העירוני של בת ים: 03-5556433

חוף הרצליה

שעות פתיחה: מהשעה 8:30 ועד 19:00.
גברים: ימים שני, רביעי ושישי.
נשים: ראשון, שלישי וחמישי.

חוף ראשון לציון

שעות פתיחה: מהשעה 7:00 עד השעה 18:00.
גברים: ימים שני, רביעי ושישי.
נשים: ראשון, שלישי וחמישי.

חוף צאנז, נתניה

שעות פתיחה: מ-8:30 עד חצי שעה לפני השקיעה.
גברים: בימים שני, רביעי ושישי.
נשים: בימים ראשון, שלישי וחמישי.
לעדכונים: מוקד עירוני נתניה: 09-8604400

חוף אשדוד

שעות פתיחה: בין השעות 7:00 ל-18:00.
גברים: בימים שני, רביעי ושישי.
נשים: בימים ראשון, שלישי וחמישי.

חוף אשקלון

שעות פתיחה: מ-7:45 עד 16:15.
גברים: ימים שני, רביעי ושישי.
נשים: ימים ראשון, שלישי וחמישי.
טלפון ליצירת קשר: 08-6782085

בריכות בריכת הקריה

המסלול 21 בית שמש

גברים:
ג', ה' 20:30-22:30
ו' 12:30-15:45
נשים:
ב', ד' 20:30-22:30
ג', ה' 15:15-18:00
ו' 08:30-11:45
טלפון: 02-9993630

קאנטרי בית שמש

בן אליעזר 3 בית שמש

יום א'
נשים: 20:30-21:45 | 08:00-09:30
גברים: 21:45-23:00
יום ב'
גברים: 21:45-23:00 | 08:00-09:30
נשים: 20:30-21:45 | 09:30-11:30
יום ג'
נשים: 21:45-23:00 | 08:00-09:30
גברים: 20:30-21:45
יום ד'
גברים: 21:45-23:00 | 08:00-09:30
נשים: 20:30-21:45 | 09:30-11:00
יום ה'
נשים: 21:45-23:00 | 08:00-09:30
גברים: 20:30-21:45
טלפון: 02-9923846



חדש בבית שמש

**אטרקציית
טבע
מטורפת!**



**הריידר
הדור החדש
של רכיבת האקסטרים
בהרוא**

האם אתם מוכנים?
אנחנו חולקים את ההרוא

נהיגה עצמית בדרכים החדשניות של הריידר בנוף המרהיב של הר
בית שמש - בדיוק בשבילכם! טיול שטח קסום עם הכלי שמסוגל את
חובבי האקסטרים. חוויה בלתי נשכחת לקבוצות, משפחות ויחידים.



- מגיל 16 ומעלה**
ללא צורך
ברישיון נהיגה
- מסלול של**
שעה
- הדרכה על הכלי**
ועל המסלול
לפני היציאה
- ליווי מדריך**
צמוד

הנחה לקבוצה | אפשרות לשדרוך מסלול | אפשרות להרכיב ילדים
מעל 8 | בתוספת תשלום | מתחת 16

הזדמנו להזמין ולתפוס
מקום מראש בטלפון > **054-8424101**

יוצרים נהנים וגם דוכים!



רוצים לזכות באטרקציה משפחתית?

**בריכה פרטית 4 שעות, כולל ארוחת ערב מפנקת,
פיצה, מרופיות ופינוקים!**

אוספים את עיתוני בעניינים הישנים ויוצרים יצירות מושקעות
כיד הדמיון הטובה עליכם!

יש לכם שלושה שבועות לעבוד על זה!
שולחים לנו תמונה למייל ובין כל היצירות הנבחרות
נערוך את ההגרלה המשתלמת ביותר!



את היצירה יש לשלוח למייל העיתון
עם שם, כתובת ומספר טלפון
עד תאריך ר"ח אלול

אפסג אשפחת?
אחפשים לשרג ללדים
את האווירה?
יש לך הצעה שגשג?
הפעלות בבלונים
מקפיצות ומהנות
לשעה של חוויה וכיף
ההפעלות מתאימות
לקייטנות ומפגשים לילדי
הגן - כיתה ג'
וכן מותאמות לילדי
החצר המיוחדת
בלון מעוצב לכל ילד

**מעוניינים בחוויה
בלתי נשכחת
לחופשה שלכם?**
מתאים
למשפחות
וקבוצות
עד 10 איש
**הבריכה
מקורה**
חצר עם בריכה גדולה
דשא וטרמפולינה
להשכרה לפי שעות
במחיר מיוחד!
הזדרזו לתפוס מקום:
053-3171196 / 054-8491196

רוצה לנצל את החופש ולהנות כל השנה?
מחפשת חוויה בלתי נשכחת וחדוות יצירה?
חולמת להפוך את החדר לחדר החלומות?
דסי, מעצבת קירות בצביעה אומנותית
יוצאת במיזם מיוחד לרגל החופשה
עיצוב וצביעת קיר כח בחדר שלכם
יחד עם בנות הסמינר שלך!
תקבלי: תוצאה מרהיבה, חדר מעוצב שמשרה אווירה
תהני: מתוצרת מעשה ידיך וסיפוק לאורך כל השנה
150 תהני
55 הסוגרות
ראשונות
עד תאריך
ט"ו באב
הצרכי להחליט לך ולבנותיך יום של חוויה וסיפוק
דסי 053.319.7014 | 02.587.7066
אפקט
קיר יפה לתמיד
יד ביד עד
לחצאה מושלמת
כולל החומרים
והציוד
שימוש בטכניקות
מעניינות
הוצאה אישית
לחדר
סגנונות ועיצובים

הריכה הריחה
ברמת בית שמש ד'
גודל 6.4x2.74 עומק 1.3, מחוממת, ג'קוזי 6 מקומות. רמת נקיון גבוהה מאוד
צניעות מוחלטת, מקום מקורה, בידוד רעשים. מותאמת לאנ"ש.
מחיר לשני אנשים
לשעתיים:
450 ₪
שעה שלישית ב-150 ₪
מינימום הזמנה שעתיים
הכניסה מגיל 20 בלבד
בחצות ותשדור אחת
טלי להזמנות: 055-6752827 מס' כשר, אין ווטסאפ וסמס
שעות מענה טלפוני 14:00-16:00. 20:30-00:00.
קיום מס': 4,5,6,16,23 מגיעים סמוך למקום, הכניסה מותנית בחתימה על טופס אחריות
חדש!
פינוק בהזמנה ל-2 אנשים בלבד
כורסת מסאז' יוקרתית
פינוק לכל פינוק
האקומות



מגלשות גבוהות ואטרקציות
עם/בלי מים

כאל קופצים
סאמיס ופאנים למ

אורסת
החוויה האולטימטיבית

אפשרות
להשכרת דברים
בזדירים לבתי ספר
קטנים.

חדרי פעילות
מגוונים, בריכות
כדורים, מרוצות
גלגליות, פדלים,
חדרי קליעה
למטרה ועוד

פעילות מהנה, חוויתית ואטרקטיבית

עם מתנפחים מגוונים, מכונות סוכר, פופקורן, ברד, ועוד...

עם כל האישורים הנדרשים להפעלת מתנפחים במוסדות חינוך עפ"י חוזר מנכ"ל.



מכונות נקניקיות חדרי פעילות מגוונים, גלגליות, בריכות כדורים, אביזרי ג'מבורי, וספורט, ועוד

052-761-4964
לברורים והזמנות:
לקבלת קטלוג: m0527614964@gmail.com
0587614964



פארקים
גינות
בית שמש!

פארק התפוח

הפארק ממוקם בכניסה לעיר בשדרות בן גוריון פינת הגפן חניה במקום וכשאין מקום בחניה עדיף לעלות ולחנות ברחוב הגפן ולהסנע מלחנות על המדרכה (הפקחים עובדים בחופש) בפארק יש משטחי דשא ענקיים ומוצלים בעצים גדולים, שני אזורי מתקנים לגדולים ולקטנטנים ובמקום ברזיה עם מים ושירותים.

פארק ירמות

הפארק ממוקם בין ג'2 לרמה א' כתובת המקום שלמה זלמן אוירבך 60 - יש שילוט לחניון מסודר (לא חייבים לחנות על הרחוב) ישנו חניון נוסף הנקרא החניון הדרומי מכיוון הגשר הקרוב לרמה ה' הפארק משתרע על אזור ענק וכולל בתוכו שלושה מתחמים של מתקנים מאתגרים לכל הגילאים קיים בפארק אזור גדול ומוצל להבערת אש עם ספסלים ושולחנות אבן. אזור זה קרוב ונגיש לסופרמרקט פיצה מאפיה, גלידה ועוד... ישנה תוספת חדשה ויפה מאוד לפארק ירמות מכיוון קניון השדרה עם חניון בנפרד ליד רחוב תפארת נפתלי. מומלץ מאוד לבקר שם, חדש מהשנה! "מסביב לפארק" - אטרקציה להשכרת קארטינג על פדאלים ועוד.. ראו פרסום בגיליון הנוכחי. בנוסף פארק ירמות מתחבר ג'כ לרמה ה' וגם שם יש פארק גדול ורחב ידיים עם מדשאות ומתקנים (בסוף רחוב שרה אהרונסון) כ"כ ניתן לצעוד רגלית לאורך כל פארק ירמות וכל חלקי הפארק מתחברים יחד עם שבילים יעודיים ומסומנים להולכי רגל ולאופנים.

פארק אילון

הפארק ממוקם ברחוב נחל איילון ברמה א' לאורך כל הרחוב, יש בפארק מספר אזורים עם מתקנים שהגדול שבהם הוא בתחתית הפארק ליד נחל ירקון הפארק מרווח מאוד במשטחי דשא, שבילים יפים לאורך כל הפארק, יש חניה מסודרת והיא ממוקמת באזור התחתון של הפארק.



ק"ל בריא ומהנה!

חדש! בבית שמש!!!

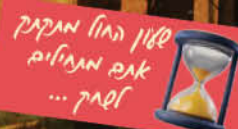

חדר בריחה

אתר קציה שמכניסה אותך לתוך סיפור,
ואתה הגיבור הראשי, אתה נכנס לחדר,
אך שים לב הדלת ננעלה,
עכשיו בוא נראה אותך
מגלה את הכישורים שלך
ומצליח לצאת בתוך שעה
כשהמפתח האבוד בידך!
כמובן שההצלחה היא חלק בלתי נפרד
מהחוויה של אתגרי חדר הבריחה- גרנד
מוטל -- המלונית ביער.

עד 3 משתתפים | בתאום מראש | בית שמש- דמב"ש א'
להזמנות: 058-3263464 | 058-3209309



גינה זעירה
אספו קופסאות שימורים ריקות,
צבעו וקשטו את הקופסאות בלורדים, גואש, מדבקות כיז
הדימיון, נקבו חורים בתחתית, ומלאו באדמה לשתילת
צמחים קטנים. הכניסו זרעי פירות או ירקות והקפידו על
השקיה יומית
הילדים יהנו לראות תוצאות!

קונצרט משפחתי
יוצרים כלי נגינה מחומרים נפסדים
ועורכים קונצרט משפחתי!
כלי נגינה מחומרים ממוחזרים:
הכינור תוף מקופסת פח ריקה,
מרקס מבקבוק פלסטיק ממולא באורז, או גיטרה מקופסת
נעליים וגומיות שתופסים אותם מ2 הקצצות של הקופסא.
והוסיפו עוד רעיונות משלכם. צרו תלבושת אחידה ל'צוות
המונחים' מאלבד וכדו'. ונגני הקונצרט יכול להתחיל לנגן...

בית בובות
נתחיל בבובות. הכינו בובות מגרביים ישנות:
השתמשו בכפתורים ישנים לעיניים וחוטמים לשיער. מומלץ
ליצור כמה סוגים: סבא, סבתא, אבא, אמא, ילדים... כך
ההצגה תהיה מעניינת יותר.
את הבית נבנה מקופסת קרטון גדולה: חתכו חלונות
ודלתות, צבעו וקשטו עם שאריות בדים וניירות צבעוניים.
דאגו לקהל צופים והתחילו בהצגה!

שרשרת פרחים
גזרו תחתיות בקבוקי פלסטיק, החלק התחתון של
הבקבוק הוא כצורת פרח, צבעו בגואש בצבעים האהובים
עליכם וחברו יחד.

מכוניות צעצוע
צרו מגילי נייר מואלט את מכוניות.
צבעו את הגלילים בגואש/ פנדה / פושים, גזרו 2 עיגולים
מקרטון לגלגלים, הדביקו את הגלגלים על הגליל.
הכינו מסלול לנסיעה עם דבק חשמל על הריצפה הוסיפו
רמזורים, מעברי חציה מבריסטולים. ותתחילו בנסיעה

תמונת פסיפס
בחרו תמונה קיצית כשבלונה, מומלץ לבחור תמונה בלי
חלקים קטנים מידי, צבעו קליפות ביצים בצבעים
המתאימים לתמונה, שברו אותם לחתיכות קטנות. הדביקו
על קרטון ליצירת תמונת פסיפס.
מזכרת נצח... כדאי לתעד את התהליך!



טיולי אקסטרים
0527602492
טיולי טרקטורונים בנהיגה עצמית

טיולי משפחה
נפילת עץ
אזורים

פארקורצ'ים של פרחים ופאסלס
החל מ-30 ש"ח
אמנויות אמנות פזל זיווג!

סופראופן
חבר
חבצ'ה
בין הזמנים
בסופר אופן
תיקונים במחירים ללא תחרות
וחסרי תקדים.

התחדשנו!!!
באביזרים חדשים לגיך הרך

שעות פתיחה
א'-ה' 12:00-21:00 רצוף
יום ו' 10:00-14:00

שעות פתיחה א'-ה' בין השעות 12.00-20.00
נחל הקישון 19 (מאחורי החניה) **ניתן לשלם באשראי**
טל: 054-6666206 | 02-5815545



שירות משלוחים

חוגגים שנה

מבצעים!

5 מנות + בקבוק שתיה גדול
ב-100 ₪ בלבד!

5 חצאים מנות + טרופיות
ב-60 ₪ בלבד!

אצלנו!!

חומס טרי כל יום!



הכנה במקום!

שמן טרי כל יום!



תבוא. תטעם. תהיה.

צלחות חומס | מנות פלאפל | שקשוקה
סביח | חביתות | צ'ולנט בימי חמישי

להזמנות חיצונית: 02-585-3555

שעות פתיחה: א'-ה' 10:00-23:00 | יום ו' סגור
כתובת: ירמיהו הנביא 34



אטרקציות ובילויים כאן בסביבת בית שמש!

באולינג שערי העיר בית שמש
053-5457283 | 02-9971155
10:00-15:00 | 10:00-24:00
מוצ"ש חצי שעה מצאת השבת עד 24:00

קיפצובה
קיבוץ צובה | מלפון: 02-5347952
ימים א', ג', ד' 10:00-19:00
יום ב' 10:00-18:00, יום ו' 10:00-17:00

החווה של חוה
קיבוץ חפץ חיים 08-8593876
ראשון-חמישי 9:00-19:00
שישי 9:00-15:00

פינת החי של דודיה
ישעי 050-573-9899
שעות פעילות:
א - ה: 11:00-18:00 | יום ו': 11:00-16:00

מערת הנטיפים בוויד: שמורת טבע מערת הנטיפים
02-9911117 - מומלץ להזמין מקום מראש
בימים א'-ה' 8:00-16:00 האתר נסגר ב 17:00.
יום ו' 8:00-15:00 האתר נסגר ב 16:00

מוזיאון הטבע התנכי
רחוב החושן, הר-טוב | 073-213-1662
שעות פעילות:
א'-ה' 10:00-17:00 | יום ו' 9:30-12:30

חדר בריחה
נחל שורק 33, 052-718-7191
שעות פעילות:
א'-ה' 24 שעות | יום ו' 8:00-13:00

אין אחריות על תוכן ואמיתות המידע

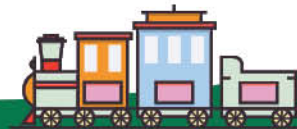
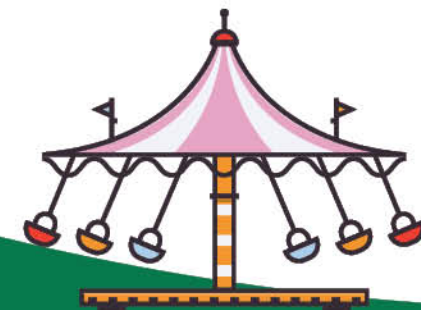

טיולי ג'יפים

למשפחות
בהרי ירושלים
ובמדבר יהודה



נהג
מנוסה
מעל 15 שנה
בג'יפים

052-760-0976

יצחק כרמלי

אצלנו בבית

מחיר הדיסק און קי
220 ₪



אפשרות לקניית
דיסק מורד ב-25 ₪

058-7360949